CAN BY REMBRAND

Seri

SWING

OZ COMICS!

3 TAM MACERA, 200 SAYFA

SWiNG

gi Roman
ı: 13
da Bir Yayınlanır

jinal Adı:
omandante Mark

zan ve Çizen:
eGesse

iyaz Sahibi ve Sorumlu
ziişleri Müdürü:
hmet Haşim ÖZ

nel Yayın Yönetmeni:
niz KARAKAŞ

ış Müdürü:
ent ÇAKIR

rsel Yönetmen:
rkan Bayar

kçe Yayın Hakları:
in OKTA © EDIZIONI EPIERRE
Gianni Bono ile yapılan
aşmayla yayınlanmaktadır
HOZ Comics
Ocak 2006

ri Ofis:
Z Comics
kimiyeti Milliye Cad. Kançal
şveriş Merkezi. 158/57
küdar / İSTANBUL
/ Fax: +90 216 532 46 80
nail: info@hozcomics.com
b site: www.hozcomics.com

set hazırlık: HOZ Grup
n Çıkışı: Ender Grafik
skı: Portakal Basım Matbaacılık
N: 1303 1244
rel Süreli Yayın

ğıtım:
rkez Dağıtım San. ve
aret A.Ş.

TEKSAS VE TOMMİKS'TE
50. YAŞ HEDİYESİ

Teksas ve **Tommiks**'in ilk iki sayısı 224'er sayfa, tam renkli, kuşe kağıda basılmış olarak hardcover (sert ka dört ciltte bir araya getirildi.

Bu dört özel koleksiyon cilt maceraları, ilk olarak İtal 1951 yılında yayımlanmaya başlanan **Capitan Miki (Yüzbaşı Tommiks)** ve 1954 yılında yayın hayatına başlayan **Il Grande Blek'in (Çelik Blek)** kronolojik olarak ilk sayılarından oluşuyor.

Çizgiroman Sahaflarda satışa sunulan bu ciltler için **hozcomics** özel bir sipariş hattı kurdu. İsteyen herke **0 216 532 46 80** no'lu telefondan **Teksas** ve **Tommiks**'in koleksiyon sayılarını edinebilirler.

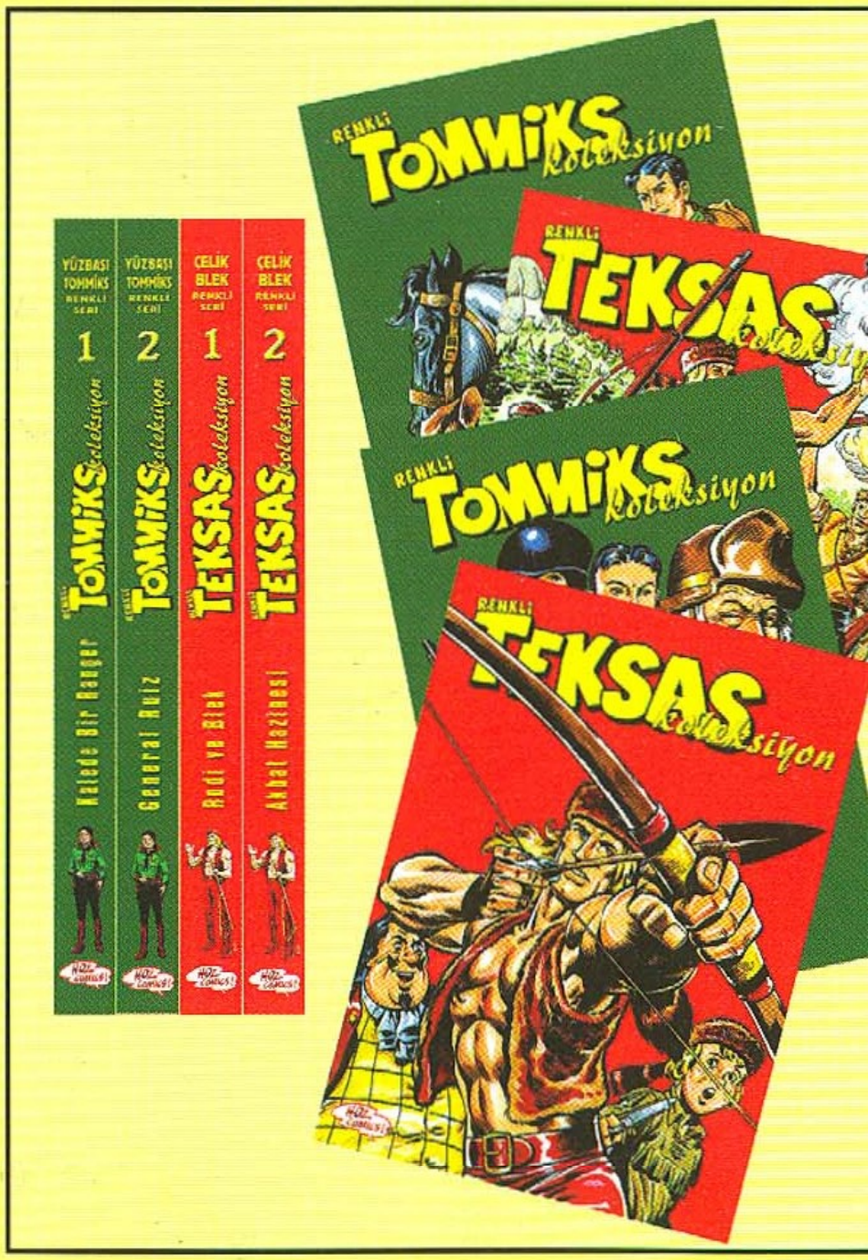

- BİR KURŞUN DARBESİ
- LONE HİLL'DEKİ GÖREV
- GİZLİ AJAN

HOZ
COMICS!

BİR KURŞUN DARBESİ

rşun Darbesi

ollana Araldo
No: 79
1. Baskı
1973 Mart

BİR KURŞUN DARBESİ

AY IŞIĞINDA DANS ETMEK SENİNLE...

KAPTAN SWİNG! HANGİ RÜZGAR ATTI SİZİ BURALARA?

BİR DE SORUYOR MUSUNUZ VERONİCA?

ONTARİO'NUN EN GÜZEL SOPRANO SESİYLE BÜYÜLENMEYE GELDİM!

SCAN BY REMBRAND

SAKIN KARNINIZ ACIKMIŞ, AKLINIZDA DA BENİM IZGARALARIM OLMASIN?

SİZ ATINIZI SULAYIP SAMAN VERİRKEN BEN DE MUTFAĞA GİDİP SİZE BİR ŞEYLER HAZIRLAYAYIM!
SESİNİZ GÜMÜŞ, KALBİNİZ ALTIN GİBİ VERONİCA!

OH! HERKESE BÖYLE DAVRANDIĞIMI SANMAYIN! MESELA DÜNKÜ İNGİLİZLER'E!
İNGİLİZLER Mİ? DEMEK BU ÇEVREDE OLDUKLARI HAKKINDA DUYDUKLARIM DOĞRUYMUŞ!

BEN SADECE İKİ TANE GÖRDÜM VE HEMEN TÜFEĞİMLE KAPIYA DİKİLDİM! ÖLÜMÜ ÇİĞNEMEDEN BU EVE GİREMEZLERDİ!

İ Kİ BURAYA HİÇ UĞRAMADAN GÖL TARAFINDA DOĞRU GEÇİP GİTTİLER..

O OLDUĞUNDAN EMİN MİSİNİZ?
TABİ Kİ, ADIM GİBİ EMİNİM!

Yarım saat sonra...

ZGARA ETİ-
Mİ NASIL
ULDUNUZ
APTAN
WİNG?

BİR AŞÇILIK ŞAHESERİ,
BİR HARİKA VERONİCA!

BİRAZ
DAHA
HAZIRLA-
YAYIM!

KIRLANGIÇ
DÖNER
YUVASINAA!

Aynı anda...

ÖTÜŞÜR BÜLBÜLLER PIRIL-
DARKEN GÖKTE GÜNEŞ!

HA! HA! UYUR-
KEN BİLE ŞARKI
SÖYLEDİĞİNE
BAHSE GİRE-
RİM!

ONU TOPLA BİLE
SUSTURAMAZLAR...

ACILAR İÇİNDE
ZAVALLI KALBİM

VAY CANINA! VERONİCA BİRDEN SUSTU!

NE OLDU ACABA?
!

AHH
BANG

ATEŞ ETMEYİN! ONU CANLI İSTİYORUM!
BU NE NEZAKET!

BEN DE ZEVKLE KARŞILIK VERİRİM ARTIK!

AAAH!

SENİ YAKALADIKTAN SONRA O ZEVK BANA AİT OLACAK KAPTAN SWING!

GÜÇ VE YETENEĞİ YARATTIĞI NEFİS BİR SAHNE! AMA ADAMLARIMIN BENİMLE AYNI FİKİRDE OLDUĞUNU SANMAM HEH HEH HE

İMDAAT! İMDAAT!

JÜPİTER AŞKINA!

DÜNYAYI BÖYLE GÜZEL BİR SESTEN YOKSUN BIRAKIP BIRAKMAMAK SENİN ELİNDE KAPTAN SWING!

İMDAAT!

TESLİM OLURSANIZ YAŞAYACAK! DİRENİRSENİZ ELİMDEKİ TABANCANIN TETİĞİNE SİZ BASMIŞ OLACAKSINIZ! VİCDANINIZLA BAŞBAŞA BIRAKIYORUM SİZİ!

SOYLU ŞÖVALYE, HANCI GÜZELİ İÇİN KENDİNİ FEDA EDİYOR! MÜKEMMEL!

HAYDİ KÖPEK SÜRÜSÜ! ONU BAĞLASANIZA! SONRA YARALARINIZI YALAMAK İÇİN BOL BOL VAKTİNİZ OLACAK!

OH, KAPTAN SWING! BENİM YÜZÜMDEN!
ADEM İLE HAVVA! SAMSON İLE DALİLA!

BİR KADIN İÇİN KENDİNİ FEDA EDEN İLK ERKEK SİZ DEĞİLSİNİZ KAPTAN SWING!

AMA SİZE NASIL BİR SON HAZIRLADIĞIMI DÜŞÜNEMEZSİNİZ! BİRAZ BEKLEYİN...

Birkaç saatlik bir yürüyüşten sonra...

Sonunda...
İŞTE GELDİK!

SİZE BİRŞEY İTİRAF ETMEK İSTİYORUM KAPTAN SWING! BEN HEP TEHLİKELİ İŞLERİ SEVMİŞİMDİR! MESELA KOLUMU NEREDE VE NASIL KAYBETTİĞİMİ BİLİYOR MUSUNUZ?

HİNDİSTAN'DA! VAHŞİ BİR KAPLAN EVREYE DEHŞET SAÇIYOR, KİMSE KARŞISINA ÇIKMAYA CESARET EDEMİYORDU...

VE BEN BUNU YAPTIM! HEM DE TEK BAŞIMA! KAPLAN KOLUMU ALDI, BEN CANINI!
ŞİMDİ BE NİMKİNİ M İSTİYOR SUNUZ?

AMERİKA'YA AYAK BASTIĞIM ÜNDEN BERİ SİZİN GÜCÜNÜZ-DEN VE DEĞERİNİZDEN SÖZ EDİLDİĞİNİ DUYUYORUM!

BENDE DE BİR İSTEK DOĞUP GİTTİKÇE GÜÇLENDİ VE TUTKU HALİNİ ALDI! SİZİNLE TEKE TEK ÇARPIŞMAK!

TEKE TEK MI? **HAH! HA HA!**

ÜNLÜ KAPLANI DA ÖLDÜRME-DEN ÖNCE HİLEYLE YAKALATIP BAĞIŞLATMIŞ MIYDINIZ?

TABANCA-LARIMI GE-TİRİN!

SİLAHLARIMI GETİRDİK-TEN SONRA DA GEMİYİ YAKIN!

NEE? AMA YÜZBAŞIM

DUYMADIN MI? EMİRLERİMİ YERİNE GETİR! **DERHAL!**

BAŞÜS-TÜNE!

YÜZBAŞI WESTMORE ÇILDIRDI MI?

NE ZAMANDAN BERİ BİR ÜSTÜN EMİRLERİ TARTI-ŞILIYOR?

AH! HA! BÜYÜK ATTA DESTANSI BİR DÜŞÜNCE DEĞİL Mİ?
FİKRİMİ SÖYLEMEDEN ÖNCE DAHA AYRINTILI BİLGİ BEKLİYORUM!

YANAN GEMİNİN ÜZERİNDE ÇARPIŞACAĞIZ! DENİZE GÖMÜLEN BİR GEMİDE ÖLME FİKRİ SİZİ DE HEYECANLANDIRMIYOR MU?

BU ADAM GERÇEKTEN DELİ...

KÜÇÜK BİR AYRINTI! BİR DÜELLODA KİMİN KAYBEDECEĞİ ÖNCEDEN BİLİNMEZ!
HAH! HA! KAPLANIN BAŞINA GELEN BENİM BAŞIMA MI GELECEK YANİ?

U DURUMDA ESKİ VİKİNG AHRAMANLARI GİBİ ADAMLA-IMIN ÖNÜNDE YANAN EMİYLE SULARA GÖMÜLÜRÜM!
ÇOK HEYECANLI! YA BEN?

SİZ DE SERBEST KALIRSINIZ!
ASKERLERİNİZ TARAFINDAN VURULUNCA DEĞİL Mİ?

ASKERLER! DİNLE-
YİN! DÜELLODA
BEN VURULURSAM
KAPTAN SWING
SERBEST
KALACAK
ANLAŞILDI MI?

BAŞÜSTÜNE! EMRİNİZİN
YERİNE GETİRİLMESİ İÇİN
SORUMLULUĞU BEN
ÜSTLENİYORUM!

İŞTE
TABAN-
CALAR!

İYİ!
TUTUKLUYU
ÇÖZÜN!

ŞİMDİ KARARI SİLAHLAR
VE ALEVLER VERECEK!

SCAN BY REMBRAND WWW.CIZGILIFORUM.COM

UNLARIN HİÇ BİR
NLAMI YOK! BU
DAM DELİ...
MA KURTUL-
MAM İÇİN BİR
ANS
U...

Yüzbaşı ve Kaptan Swing yanan gemiye çıkar...

HAZIR
MISINIZ?

ELİNİZİ ÇABUK
TUTUN YOKSA
KIZARIRIZ!

SIRT SIRTA DURUP BEŞER ADIM ATTIKTAN SONRA DÖNÜP ATEŞ EDECEĞİZ!

BÖYLECE DÜELLO KURALLARINA UYGUN OLARAK ÖLECEKSİNİZ! HAH! HA!
BİR!

ONU ASTIRARAK, KURŞUNA İZDİREREK HATTA BOĞDURARAK DA EĞLENEBİLİRDİ! AMA YANAN BİR GEMİDE DÜELLO...
YÜZBAŞI GERÇEK BİR DELİ...

DÖRT!

BEŞ!

AAHH!...
BANG

ANLIŞ MI
ÖRDÜM YOK-
A YÜZBAŞI
URULDU MU?
DOĞRU GÖR-
DÜN! ALEVLERİN
İÇİNE DÜŞTÜ!

ELİYİ ATLATTIM AMA ŞİMDİ
SKERLERİ İÇİN HARİKA BİR
EDEF OLACAĞIM!

KAPTAN SWING SUYA
ATLADI! İŞTE ORADA!
KAÇMASINA
GÖZ YUMACAK
MIYIZ? VURALIM
ONU!

DURUN! ATEŞ
ETMEYİN!
NE OLUYOR ÇAVUŞ? BAŞINA
KAÇ STERLİN VERDİKLERİNİ
BİLİYOR MUSUN?

DÜELLO TAMAMEN KURALLA
RA UYGUN OLARAK YAPILD
ONU BIRAKMA
ZORUN
DAYIZ

YÜZBAŞI WESTMORE'UN EMİRLERİNİ NE ÇABUK UNUTTUNUZ?
O DELİNİN CANI CEHENNEME! ARTIK KIZARDIĞI İÇİN EMİR DE VEREMEZ!

SMACK
OUCH!

ÜZBAŞI KIZARIYOR AMA BEN BURADAYIM! NASIL ÇAVUŞ OLDUM BİLİYOR MUSUN?

MİRLERİ TARTIŞMAYA KALKAN PTALLARIN ÇENELERİNİ AĞITARAK! NLAŞILDI MI?

BIRAKALIM, KAPTAN SWING GİDİP KENDİNİ BAŞKA YERDE ASTIRSIN!
YÜZBAŞIYA BAKALIM, BELK YAŞIYORDUR!

Bu arada...
İNANILMAZ BİR ŞEY AMA CANIMI KURTARDIM GALİBA...

YÜZBAŞI WESTMORE BİR SEMENDER BİLE OLSA ORADAN KURTULAMAZDI!
ÜSTELİK BİZ DE SEMENDER DEĞİLİZ!

O ZAVALLIYI ARAMAK İÇİN ALEVLERİN ARASINA DALMAK İNTİHAR OLUR!

ŞURAYA BAKIN! GEMİ BATIYOR! SULAR KOCA GÖVDEYİ YUTUYOR!

ALEVLER İÇİNDEKİ GEMİSİYLE ESKİ BİR VİKİNG KAHRAMANI GİBİ SULARA GÖMÜLDÜ!
İSTEDİĞİ OLDU! O MEMNUN, HERKES MEMNUN...

O BÖYLE BİR ÖLÜMÜ İSTEYEBİLİR AMA BENİM İSTEDİĞİM ÇOK FARKLI, DEĞİL Mİ ARKADAŞLAR?

SANDIK! YÜZBAŞI ARTIK OLMADIĞINA GÖRE BİZİM SAYILIR!

EVET DOĞRU! HAYDİ GİDİP ALALIM!
SAKİN OLUN! SANDIĞIN BAŞINDA NÖBETÇİLER VAR! SONRA DÜŞÜNÜRÜZ!

Bir saat sonra...

HAY LANET!

ÖLÜYE BENZİORLAR!
İKİSİ DE ÖLMÜŞ!
KİM YAPMIŞ OLABİLİR?

LANET SANDIK NEREDE

KAYBOL-MUŞ!
NE DEMEK KAYBOL-MUŞ? İYİ ARAYIN!
BİRİ ALIP GİTMİŞ OLMALI...

ANİDEN BASKIN YAPIP ARKADAŞLARIMIZI ÖLDÜRMÜŞ VE SANDIĞI ALIP GİTMİŞ...

İZ GEMİNİN BATIŞINI İZLER-EN BU İŞİ ANCAK KAPTAN WİNG YAPMIŞ OLABİLİR..

TEK BAŞINA NASIL GÖTÜ-REBİLİR?
O DAHA BÜYÜĞÜNÜ DE GÖTÜRECEK GÜÇTEDİR! ONU ARAYALIM! UZAĞA GİTMİŞ OLAMAZ!

Askerler tazı gibi Swing'i aramak için çevreye dağılır...

Adamları uzaklaştırırken çavuşun yüzünde şeytani bir gülümseme belirir...

Yarım saat sonra...
İŞTE O!
AMA SANDIK YOK!

KİMBİLİR NEREYE SAKLAMIŞTIR! ÖLDÜRMEDEN ÖNCE ONU KONUŞTURMAK DA ZEVK OLACAK! YAKALAYALIM!

NEREYE GİTTİ BU? GÖRÜNMÜYOR!
ORMANA GİRMİŞ OLMALI...

HAY!

LANET!

BANG

BANG

AHH...

THUD

CEVREDE BENİ YAKALAMAK
STEYEN BAŞKALARI DA OLABİ-
İR! EN İYİSİ BUNLAR AYILMA-
DAN UZAKLAŞMAK...
OOO

AN BY REMBRAND WWW.CIZGILIFORUM.COM

SWING!

HAREKET EMRİ İPTAL EDİLDİ! ATLARI ÇÖZÜN!

ŞÜKÜRLER OLSUN! SAĞ SALİM DÖNDÜ!

HEPİMİZ SENİ ARAMAYA ÇIKMAK ÜZEREYDİK! BİRAZ ÖNCE VERONİCA GELİP İNGİLİZLER'İN SENİ TUTUKLADIĞINI HABER VERDİ!

TAHMİN ETMİŞTİM...

KIRMIZI URBALAR GİTTİKTEN SONRA YAPILACAK TEK ŞEYİN BURAYA GELİP HABER VERMEK OLDUĞUNU DÜŞÜNDÜM!

UNUN ÜZERİNE ATINIZA İNDİM AMA ONUNLA ZOR NLAŞTIK! BEN BURAYA ELMEK İSTİYORUM O İSE SİZİ ZLEMEK...

SONUNDA BENİM NİYETİMİ ANLAMIŞ OLMALI Kİ DÖRT NALA ONTARİO KALESİ'NE GELDİ!

AKILLI BİR KADINSINIZ VERONİCA!

YARALI DEĞİLSİN YA SWING?

ALIK GİBİ CANLI VE MEŞE KADAR GÜÇLÜ
LDUĞUNU GÖRMÜYOR MUSUN?

İNGİLİZLER'DEN NASIL KURTULABİLDİNİZ?

HAYDİ, HEPSİNİ ANLATIN BİZE!

BAU BAU

YLE BİR HİKAYE Kİ KENDİM
AŞAMAMIŞ OLSAM İNANMAK-
A ZORLANIRDIM!
DİNLEYİN!

Gün battıktan sonra...

BU NE GÜZEL PİLİÇ
KIZARTMASI GAML
BAYKUŞ

KENDİM İÇİ
DEĞİL SWIN
ULU BÜYÜK
DEDEM İÇİ
UGH!

ULU BÜYÜK DEDESİ İÇİN Mİ?
AMA O YÜZYILLAR ÖNCE
ÖLMEMİŞ MİYDİ?

?

BAK SENİ ÇOK SEVEN TORUNUN
SANA NE GETİRDİ! HEPSİ SENİN!
UGH!

AAUAH! İTOĞ...

BAĞIŞLA BENİ YÜCE DEDEM! SUÇ BENİM! AŞAĞILIK ELİMİ SOYLU DİŞLERİNİN ARASINA SOKTUM!
?!

AVALLI GAMLI BAYKUŞ! HAYDİ GİDİP YAT! ARIN SABAH İLK İŞ SENİ DOKTOR TRONG'A GÖTÜ- ECEĞİM! SENİ İLEŞTİRİR! AMAM MI?
İYİLEŞTİRİR Mİ?

OH, SEN BÜYÜK OLAYI BİLMİYORSUN! BURADA DEĞİLDİN! SEVGİLİ ULU BÜYÜK DEDEM BANA GÖRÜNÜP BENİMLE KONUŞTU SWING!
SANA GÖRÜNDÜ MÜ?

İMDİ SENİ GÖRDÜĞÜM GİBİ GÖRDÜM ONU! UİK BİFTEĞİMİ KAPMIŞTI, BEN DE ONU OVALIYORDUM!
EY ULU BÜYÜK DEDEM! KÜL ET BU YARATIĞI!

BİRDEN KÖPEĞİN KAYBOLDUĞU KÖŞE DE KORKUNÇ BİR GÜRÜLTÜYLE BİR DUMAN BELİRDİ!
BOOM

VE BÜYÜK DEDEM GÖRÜNDÜ!
BANA SESLENMİŞTİN KÜÇÜK TORUNUM?
ULU MANİTU!

NEDEN DURMADAN BANA SÖVÜYORSUN GAMLI BAYKUŞ? NEDEN BÜYÜCÜ ATANI RAHATSIZ EDİYORSUN?

EN Mİ RAHATSIZ EDİYORUM ENİ EY ULU BÜYÜK DEDEM? ADECE O AŞAĞILIK YARATIĞI OK ETMENİ İSTİYORUM!
LANETLİ TORUN! O AŞAĞILIK DEDİĞİN BENİM!

SEN Mİ?
EVET, MANİTU'NUN İSTEĞİLE RUHUM YENİDEN DÜNYA YA GELDİ VE PUİK'İN BEDENİNDE YAŞAMAYA BAŞLADI!

NE ZAMANA KADAR İÇİNDE YAŞADIĞIM KÖPEK BEDENİNE İŞKENCE ETMEYE DEVAM EDECEKSİN?
ASLA! YEMİN EDERİM!

VE DEDEM BAŞKA BİR DUMAN BULUTU İÇİNDE KAYBOLDU. İŞTE O GÜNDEN BERİ...

E O ZAMANDAN BERİ UİK'İ TEKMELEMİYORSUN DEĞİL Mİ?
NEREDEN BİLEBİLİRDİM ONUN TÜYLERİNİN ALTINDA PİRE DEĞİL DE ULU BÜYÜK DEDEMİN...

RUHUNUN OLDUĞUNU! AUUAAHH!

TAN PUİK! GAMLI BAYUŞ SENİ PİLİÇ KIZARTALARIYLA BESLİYOR MA SEN ONU ISIRIYORSUN!
HAYIR! AZARLAMA ONU RİCA EDERİM!

BU DÜNYADA GÖRECEĞİMİ SANMADIĞIM BABAMIN BABASININ BABASININ BABASI TARAFINDAN ISIRILMANIN İÇİME NE BÜYÜK BİR SEVİNÇ VERDİĞİNİ SEN ANLAYAMAZSIN!
GRRRR

Biraz sonra...
AMLI BAYKUŞ'UN LU BÜYÜK DEDESİİN DİRİLİŞİ GEREKTEN KORKUNÇ İR BULUŞ! ŞU İKAYEYİ ANLAT AKALIM MİSER BLÖF...
BEN NE BİLEYİM?

BİZİM TÜYLÜ VAHŞİNİN DEDESİ KARŞISINA ÇIKTIĞINDA BEN ORADA DEĞİLDİM!
GÖZLERİME BAK MİSTER BLÖF!

GAMLI BAYKUŞ DİRİLEN RUHLARDAN ŞÜPHELENMEYEBİLİR! AMA BEN AYNI FİKİRDE DEĞİLİM! BU İŞTE TANIDIĞIM BİR SAKALLININ PARMAĞININ OLDUĞUNU DÜŞÜNÜYORUM!

SEN YOKKEN DAHA ÖNEMLİ ŞEYLER OLDU SWING! BİR KAYIKLA YURTSEVERLER İÇİN TOPLANAN STERLİNLER GELECEKTİ... OYSA...
OYSA?

ÖRÜNÜRDE AYIK FALAN YOK! İR KAÇ GÜN ÖNE GELMESİ GEEKİYORDU!
BUNUNLA HEMEN İLGİLENSEK İYİ OLUR! KAYIĞI ARAMAYA ÇIKALIM!

KAYIK GEÇEN CUMARTESİ BEŞ BİN STERLİNLE OSWEGO'DAN HAREKET ETMİŞ! GÜVERCİNLE GÖNDERİLEN MESAJ BÖYLEYDİ!

SABAH ERKENDEN HAREKET EDELİM! GAMLI BAYKUŞ'LA GÖLDEN OSWEGO'YA DOĞRU GİDİN! BEN GÖL BOYUNCA ATLA GİDERİM!

Gece, Ontario Kalesi'nden birkaç mil ötede...
NİHAYET GELEBİLDİN! NE OLDU?

ERŞEY YOLUNDA... APTAL
SKERLER İKİ NÖBETÇİYİ
LDÜRÜP SANDIĞI
ALANIN KAPTAN
WİNG OLDUĞUNA
ANDILAR!

GERÇEĞİ BİLSELERDİ...
AMA İKİMİZDEN BAŞKA KİMSE BİLMEYECEK... PEK O LANET ASİ NE OLDU? YAKALAYAMADILAR MI?

ER YERDE ARANDI
MA BULUNAMADI!
APTAN SWİNG ÖYLE
AKALANACAK BİRİ
EĞİL!
ÖNEMLİ DEĞİL! BÖYLESİ BELKİ PLANIMIZ İÇİN DAHA İYİ!

Şafakta...
HAY NUH'UN SAKALI! BİNECEK MİSİN ŞU KAYIĞA PUİK!
ULU BÜYÜ
DEDEML
KONUŞUR
KEN BİRA
DAHA SA
GILI OL SO
LUK YÜZ

GAMLI BAYKUŞ PUİK'İ MİSTER BLÖF'TEN KORUYOR! HAH! HA! BU DÜNYADA HİÇ BİR ŞEYE ŞAŞMAMAK LAZIM!

AMA BUNUN ALTINDAN KİMİN ÇIKACAĞINI DA MERAK ETMİYOR DEĞİLİM...

MA ŞU AN BENİ KAYIĞIN VE STER-
İNLERİN BAŞINA GELENLER DAHA
COK İLGİLENDİRİYOR!

Birkaç saat sonra...
SOLUK YÜZLÜLERİN YEL-
KENLİ KAYIĞI! UGH! GEÇTİ-
ĞİNİ GÖRELİ GÜNEŞ İKİ
KEZ DOĞUP BATTI!
NE YÖNE
GİDİYOR-
DU?

O TARAFA UGH! AMA ÜZERİNDE
AYAT İŞARETİ YOKTU! İNSAN DEĞİL
RÜZGAR VE AKINTI TARAFINDAN
YÖNETİLİYOR GİBİYDİ! UGH!

VAY CANINA! YERLİYE
İNANIRSAK İŞLER
KÖTÜYE
BENZİYOR!

Daha sonra...

HEPSİ
ÖLMÜŞ!

İŞTE KAYIĞIN AKINTIYA KAPILIP KARAYA VURMASININ SEBEBİ... TÜM TAYFA ÖLMÜŞ...

STERLİNLER DE YOK! NE GÜVERTEDE NE DE AMBARDA....

YSA PARAYI TAŞIYAN KAYIK BUYDU... ÖLDÜRÜLEN AVALLILARIN İKİSİ DE OSWE-OLU YURTSEVERLER! İ TANIYORUM ONLARI!

KATİLLER KİM OLABİLİR? YER-LİLER OLSAYDI KAFA DERİLERİ Nİ YÜZÜP KAYIĞI YAKARLARDI! BUNU YAPAN BEYAZLAR OLMA LI! STERLİNLERDEN HABERİ OLAN BEYAZLAR..

Swing ölüleri gömdükten sonra atına atlar...

Z BIRAKMADIKLARI İÇİN SUÇLULARI BULMAK ZOR OLACAK...

BÖLGEYİ ARAŞTIR-MAKTAN BAŞKA YAPACAK ŞEY YOK! UMA-RIM DOST-LARIM DAHA ŞANS-LIDIR!

GÜNAYDIN EFENDİM! KARNINIZ AÇSA UYGUN ZAMANDA GELDİNİZ!
KARNIM AÇ DEĞİL!

İR KALP HİKAYESİ Mİ? İZİN GİBİ GENÇ OLUNCA NSANIN KADINLAR YÜZÜN- EN İŞTAHININ KAÇMASI NORMAL...
İŞTAHIMI HIRSIZ- LAR VE KATİLLER KAÇIRDI!

MEYHANELERE ÇOK İNSAN GELİR GİDER! ALKOL KADAR DA DİLİ ÇÖZE BİR ŞEY YOKTUR BİR KAÇ GÜN ÖNC TÜM TAYFASI ÖLDÜ RÜLEN BİR KAYIKL İLGİLİ BİR ŞE DUYDUNUZ MU

MEYHANEMİN MÜŞTERİY- E DOLUP TAŞMASINI ÇOK STİYORUM AMA AÇILALI İR HAFTA BİLE OLMADI! E BU SÜRE İÇİNDE GE- EN DÖRT YA DA BEŞ MÜŞTERİ DE BÖYLE İR ŞEYDEN SÖZ ETMEDİ!

BİLGİ VEREME- DİĞİM İÇİN ÜZGÜNÜM!
BAKALIM BANA NE YİYECEK VERECEK SİN?

TA KENDİSİ! O EĞİLSE YILDIRIM ÇARPSIN!

ÖRDEK KIZARTMASI, SAZAN IZGARASI...
BANA BİR SAZAN IZGARASI YAPIN! BEN DE O ARADA YIKANAYIM...

Biraz sonra...

YANILMAMIŞSIN MANNERS! TA KENDİSİ!
ELLER YUKARI KAPTAN SWING!

YIKANMASI BÜYÜK ŞANS! BU SAYEDE GÖRÜNMEDEN YAKLAŞABİLDİK!

HAY LANET!
SPLASH
TUMP

ATEŞ ETME!
BANG

ÖLDÜRÜRSEK NASIL KONUŞTURURUZ? YAKALAYALIM ONU!

KILICINI ÇEKME FIRSATI VERMEYELİM!
AAHH...
BANG

THUD

ENSESİNE BİR DİPÇİK İNDİR-DİM Mİ BU İŞ TAMAMDIR! SIKI TUTUN ONU!

VAY CANINA! İLK DEFA MEYHANEM İNSANLA DOLU! AMA DÖVÜŞMEK İÇİN!
TUMP

AKİN OLUN RİCA EDERİM! ZARTMALAR, BİFTEK VE EN İYİSİNDEN VİSKİM VAR!

SOCK

THUD

BEN DAHA UFAK TEFEK, HERŞEYİ KIRIP DÖKEMEYECEK MÜŞTERİLERİ TERCİH EDERDİM DOĞRUSU...

MEYHANEM MAHVOLDU... PEKİ BEN BURAYI NE YAPAYIM ŞİMDİ...

SMACK

YALNIZDI, SİLAHSIZDI, KOLAY GÖRÜNÜYORDU AMA...
TABANLARI YAĞLAMAYA BAK SEN!

HEP O DELİNİN... YÜZBAŞI WESTMORE'UN YÜZÜNDEN...

WESTMORE? HAY AKSİ! SEN ONUN ASKERLERİNDEN BİRİSİN! ARKADAŞLARIN DA... ŞİMDİ TANIDIM!

YÜZBAŞI O ÇILGINCA DÜELLODA KENDİNİ ÖLDÜRTMESEYDİ...

SEN... NÖBETÇİLERİ ÖLDÜRÜP... SANDIĞI ÇALAMAZDIN...

HANGİ NÖBETÇİLER? HANGİ SANDIK?

O... SAND... AAH!

ARTIK KONUŞAMIYOR! GÖZLERİ KAPANDI! SAKIN...?

EVET ÖLDÜ!

NGİLİZLER'E GÖRE BEN YÜZBAŞININ ÖLÜMÜNDEN SONRA Kİ ASKERİ ÖLDÜRÜP ESRARLI BİR SANDIĞI ÇALMIŞIM...

O KIRMIZI URBA SAYIKLAMADIYSA TABİ... BU HİKAYENİN ANLAMI NE OLABİLİR?

PARDON! MEYHANECİLİK YAPMAK İSTEYEN BİRİNİ TANIYOR MUSUN ACABA?

CAN BY REMBRAND

PİŞİRDİĞİNİZ AZANLAR İÇİN İKİ STERLİN YETER Mİ?
TEŞEKKÜRLER! BARAKAMI ALACAK BİR DELİ BULSAM...UCUZ FİYATA VERİRDİM DİYORUM!

BURALARDA YAŞAMAK O KASLAR, O YUMRUKLARLA ONUN İÇİN ÇOCUK OYUNCAĞI OLMALI...

AMA KIZARTILMIŞ BİR KUZUDAN DAHA ÜRKEK OLAN BEN NE YAPABİLİRİM? BURAYI NASIL İŞLETİRİM?

BURADA TEMİZLİK VE DÜZENİN BULUNDUĞU PEK SÖYLENEMEZ DEĞİL Mİ AHBAP?
?

GALİBA BURADA İYİ BİR ŞENLİK OLMUŞ! KAÇ KİŞİYDİLER?
ÖYLE BİR KAVGA OLDU Kİ... ÜSTELİK YARIM DÜZİNE İNGİLİZ'E KARŞI TEK KİŞİ!

TEK BAŞINAYDI AMA DAYAK ATAN DA OYDU! UZUN BOYLU ESMER BİR GENÇ... KILICINI ÇEKMEYE BİLE GEREK DUYMADI!

UZUN BOYLU, ESMER, KILIÇLI... SİYAH BİR CEKETİ, TÜYLÜ BİR BAŞLIĞI VE BEYAZ BİR DE ATI VAR MIYDI PEKİ?

EVET EVET VE O ŞAHANE ATINA BİNİP DOĞUYA GİTTİ!

BAKSANIZA... HİÇ AKLINIZDAN MEYHANECİLİK YAPMAK GEÇTİ Mİ? BURAYI ÇOK UCUZA DEVREDEBİLİRİM...

İNANIN BEDAVAYA GELECEK SİZE! DURSANIZA...

Daha sonra...

SAKİN OLUN... İNSAN KENDİSİNE YARDIMA GELEN BİRİNE BÖYLE Mİ DAVRANIR?

ĞAÇLARIN ARASINDAN ÇIKMAK-
LA BİRLİKTE HİÇ DE PERİYE
BENZER BİR HALİNİZ YOK...

KULAĞINIZIN BİR SERÇENİN TÜYÜ-
NÜN DÜŞTÜĞÜNÜ DUYACAK KADAR
HASSAS OLDUĞUNU SÖYLEMİŞ-
LERDİ AMA ESPRİ ANLAYIŞINIZ
İÇİN AYNI ŞEYİ SÖYLEMEK
ZOR..
SİZİN KİM
OLDUĞUNUZU
ÖĞRENEBİLİR
MİYİM?

YENİ İŞ ORTAĞI-
NIZ... BEŞ BİN
STERLİNLİK BİR
İŞ VAR DA...
BEŞ BİN
STERLİN
Mİ?

ŞU OSWEGO'DAN GELME-
Sİ GEREKTİĞİ HALDE
KAYBOLAN BEŞ BİN
STERLİN...
BU KONU-
DA BAŞKA
NE BİLİYOR-
SUN?

ONLARI BULMAYA YETECEK KA-
DAR ŞEY... BENİM TEK BAŞIMA
ALMAMI İMKANSIZ YAPAN BAŞIN-
DA ÇOK NÖBETÇİ OLMASI... ÖY-
LE OLMASAYDI... HE HE HE...

GELİP SİZE İŞ TEKLİF ETMEZDİM...
AMA SİZİN GİBİ BİRİ İŞİN İÇİNE
KARIŞIRSA ONLARI ELE GEÇİR-
MEK KOLAY OLUR!
NEREDE
VE KİMİN
ELİNDELER?

ARISI SİZE YARISI BANA! DİL DEĞİL Mİ? BEN OLMADAN BİR STERLİN BILE ELE GEÇİREMEZSİNİZ!
O PARA AMERİKAN KURTULUŞ SAVAŞI İÇİN TOPLANDI!

BEN DE AMERİKALIYIM VE KURTULMAK İSTİYORUM! BU YÜZDEN YARISINI ALMAK HAKKIM!

BENİ BOYNUMDAN YAKALAYIP BİLDİKLERİMİ SÖYLETMEK İSTEDİĞİNİZİ GÖRÜYORUM AMA BÖYLE BİR TARTIŞMANIN KİMİN ALEYHİNE BİTECEĞİ BİLİNMEZ!

BEN ÖLSEM BİRŞEY SÖYLEYEMEM! SİZ ÖLSENİZ PARA ARTIK BİR İŞİNİZE YARAMAZ! ÜSTELİK BU AMERİKAN YURTSEVERLERİ İÇİN DE BÜYÜK BİR KAYIP OLUR!
YANİ HER DURUMDA ELVEDA STERLİNLER!

PEKALA! ŞARTINIZI KABUL EDİYORUM!
AKILLI İNSANLARLA İŞ YAPMAK ZEVK! YOLA ÇIKALIM!

SÖYLEYİN, PARA NEREDE VE KİMİN ELİNDE?
KOLSUZ BİR SUBAYIN EMRİNDEKİ İNGİLİZ BİRLİĞİNDE...

ÜPİTER AŞKINA! DÜN OLSUZ BİR YÜZBA-IYLA DÜELLO YAP-TIM VE O ÖLDÜ!
AYNI ADAMDAN SÖZ EDİYORSAK DAHA İYİ...

KARŞIMIZDA BİR KİŞİ EKSİK OLACAK DEMEKTİR! AYRICA İNGİLİZ ORDUSU KOLSUZ SUBAYLARLA DOLU OLMADIĞINA GÖRE AYNI ADAM OLMASI GÜÇLÜ İHTİMAL!

PARALARIN ONLARIN ELİNDE OLDUĞUNU NEREDEN BİLİ-YORDUN?
TAŞIRLARKEN GÖR-DÜM... ÖLDÜRDÜKLERİ YURTSEVERLERDEN BAHSEDERKEN NASIL DA GÜLÜYORLARDI...

DEMEK ONLAR! ALÇAK-LAR! BUNU BİLSEYDİM...
NERE-DEYSE GELDİK!

MAĞARAYI GÖRÜYOR MU-SUN? PARALAR ORADA!
YÜZBAŞI WESTMORE İLE KARŞILAŞ-TIĞIM YERE ÇOK YAKINMIŞ!

GARİP... ORTA-DA KIRMIZI URBALARDAN ESER YOK!
ŞU KARGA-LARA BAKIN!

BİZ YAKLAŞINCA KAÇTILAR!
AMA BU BURADA KİMSE OLMADIĞINI GÖSTERİR!

YANİ CANLI KİMSENİN OLMADIĞINI...
O ZAMAN HEMEN MAĞARAYA BAKALIM!

AMAN TANRIM! İKİ ÖLÜ KIRMIZI URBA! İŞTE KARGALARIN VARLIĞININ SEBEBİ!

MEYHANEDEKİ ASKERİN SON SÖZLERİNİN ANLAMINI ŞİMDİ ANLIYORUM... NÖBETÇİLER, ÇALINAN SANDIK...

HER ŞEY UYUYOR... SANDIĞI BENİM ÇALDIĞIMI DÜŞÜNDÜKLERİ İÇİN İNGİLİZLER PEŞİMDEYDİ...

SANDIK! STERLİN SANDIĞI NEREDE!
BUNU BİLMEK BENİM DE HOŞUMA GİDERDİ!

BİRİ SANDIĞIMI ALIP GİTMİŞ! AMA HANGİ LANET ADAM?
İŞTE CEVABINI BİLMEK İSTEDİĞİM BİR SORU DAHA!

MAĞARANIN DIŞINA SÜRÜKLEMİŞLER! YERDE HAFİF İZLER VAR!

BEN İZ FALAN GÖRMÜYORUM!
BEN GÖRÜYORUM... AMA İŞİN KÖTÜSÜ SONRA ASKERLERİN İZLERİYLE KARIŞIYOR!

SONRA?
SONRASI İÇİN BİZE BİR FALCI GEREK DOSTUM!

SANDIK OLMADIĞINA GÖRE ANLAŞMAMIZ DA BOZULDU!
YA ÖYLE Mİ? BENİM STERLİNLERDEN BU KADAR KOLAY VAZGEÇECEĞİMİ Mİ SANDINIZ?

SİZ İSTERSİNİZ VAZGEÇMEYİN, BENİM YAPACAK İŞLERİM VAR! TANIŞTIĞIMIZA MEMNUN OLDUM!

Akşama doğru...
HİÇ BİR İZ YOK! SANDIĞI BULABİLMEK İÇİN KORKARIM GERÇEKTEN FALCI GEREKİYOR...

Ertesi sabah...
BİR KAYIK! MİSTER BLÖF VE GAMLI BAYKUŞ!

HAY JÜPİTERİN SAKALI! SWING!

z sonra Swing öğrendiklerini iki dostuna
latır...
DEMEK İNGİLİZLER
RTSEVERLERİ
LDÜRÜP
TERLİNLERİ
ALMIŞ!

EVET AMA BENİM ÇALDIĞIMI SANDIKLARINA GÖRE PARA ŞU AN ONLARIN ELİNDE DE DEĞİL!

SCAN BY REMBRAND

TAM GECEYİ GEÇİRMEK İÇİN
IYIYA YANAŞIRKEN PUİK BİRİNİN
PEŞİNE TAKILDI! ADAM AZ
DAHA PUİK'İ VURACAKTI!

SONRA ORMANA
DALDI! TEK KOLLUY-
DU AMA İKİ SAĞLAM
BACAĞI VARDI!
TEK KOLLU BİR
ADAM MI?

KARANLIKTA BİR AN
GÖREBİLDİK! GECENİN
İÇİNDE BİR GÖLGE!
BURADA
TEK KOL-
LULAR
BOLLAŞTI!

YAPMA
ULU BÜYÜK
DEDEM!
AAAAH!

YAPMA PUİK! CİVARDA
YETERİNCE TEK
KOLLU VAR!

ULU BÜYÜK DEDEM
BENİ NE KADAR SEVİYOR!
İSTESE KOLUMU KOPARA-
BİLİRDİ! AMA SADECE
DİŞLEDİ! UGH!

İYİ... BİRBİRİMİZE HERŞEYİ ANLATTIĞIMIZA GÖRE ARAŞTIRMALARIMIZA DEVAM EDEBİLİRİZ!
SWING DE SENİN GİBİ BİLGE DEDECİĞİM!

Böylece Swing kıyı boyunca yoluna devam ederken...

Mister Blöf ve Gamlı Baykuş da göle açılır...
BAK O ADAM DA PEŞİNDEN GİDİYOR!

SWING YALNIZ BİLGE DEĞİL BİR PUMA KADAR GÜÇLÜ VE KURNAZDIR! ONUN GİBİ BİR ÇAKALDAN KORKMAZ! UGH!

İYİ Kİ ÖTEKİLER KAYIKLA GİTTİ! YOKSA İŞLER KARIŞACAKTI!

Swing bütün gün aramaya devam eder, sonunda...
AKŞAM OLDU VE DAHA EN UFAK BİR İZ BULAMADIM!

O ADAM DA BİR AN BİLE PEŞİMDEN AYRILMADI! ONU KUYRUĞUM GİBİ TAŞIMAKTAN SIKILDIM DOĞRUSU...

ŞUNUNLA BİR KONUŞAYIM...
BİRİ GELİYOR!

İZ HA? BENİ YOL YÜRÜMEKTEN KURTARDINIZ! EN DE TAM SİZE ELİYORDUM!
KOLSUZ ADAMI GÖRDÜM!

YİNE Mİ KOLSUZ? SAYILARI İYİCE ARTTI! AMA EĞER ŞAKA YAPIYORSANIZ...
BAŞKA KOLSUZ DEĞİL! İNGİLİZ YÜZBAŞI!

APTALLIK ETME! ONUN ALEVLERİN İÇİNE DÜŞTÜĞÜNÜ GÖZLERİMLE GÖRDÜM DİYORUM!
AYNI SUBAY MI BİLMEM AMA...

AZ ÖNCE GÖRDÜĞÜM ADAM İNGİLİZLER'E KOMUTA EDEN SUBAYDI!

JÜPİTER AŞKINA! NEREDE O KOLSUZ?
YÜRÜYEREK ŞU TARAFA GİDİYORDU! ÇOK UZAKLAŞMIŞ OLAMAZ!

BENİMLE DALGA MI GEÇİYORSUNUZ?
BU KADAR PARA SÖZ KONUSUYKEN DALGA GEÇEMEM!

PARALARI O KADAR İSTEDİĞİNİZE GÖRE NEDEN ADAMIN PEŞİNDEN GİTMEDİNİZ?
YALNIZ OLDUĞU NE MALUM?

GİTTİĞİ YERDE KOCA BİR BİRLİK DE OLABİLİR!
AMA ORTADA KİMSE YOK!

RÜYA GÖRMEDİĞİNİZE EMİN MİSİNİZ?
ŞU AYDINLIK KAPIYLA PENCEREYE BAKIN! İÇERİDE BİRİ VAR!

BU YÜZBAŞI WESTMORE'UN YANINDAKİ ÇAVUŞ!
!

STERLİN SANDIĞI!
SST...

NE OLUYOR?

HAY!

TOCK

THUD

SENİN DEDİĞİN GİBİ, SENİNLE TANIŞTIĞIMA MENUN OLDUM KAPTAN SWING!

AMA ARTIK YOLLARIMIZ AYRILIYOR! BEN VE BEŞ BİN STERLİNDEN SANA HOŞÇAKAL!

Yarım saat sonra...
UUHHH...

ÇAVUŞ... ONA VURDUĞUMU HATIRLIYORUM... SONRA... BİRİ BAŞIMA VURDU...

SANDIK... ARABA...
BİZİM TAKİPÇİ... HEPSİ
ÖLÜ OLMUŞ!
HAY AKSİ!

O ALÇAK BENİ ARKAMDAN VURDU! SONRA DA SANDIK VE ATLARLA KAÇTI!

ŞİMDİ ELİMİZİ SİLAHIM DA YOK! BIRAKTIĞI TEK ŞEY ARABANIN İZLERİ...

YÜRÜYEREK TAKİP ETMEK ÇILGINLIK BELKİ...

AMA O PARALAR BİR ÇOK YURTSEVERİN HAYATINA MALOLDU! O ŞARLATANA BIRAKAMAM!

Swing tam takipten vazgeçecekken...
JÜPİTER AŞKINA!

BENİ ÇABUK BULDUN KAPTAN SWING AMA YETERİNCE ÇABUK DEĞİL! HA HA HA!
NE DEMEK İSTİYORSUN?

SANDIK BURADA DEĞİL! ARTIK ÇOK EMİN BİR YERDE! ORTALIK SAKİNLEŞİNCE GİDİP ALABİLECEĞİM BİR YERDE...

ONU NEREYE SAKLADIN ALÇAK?
YAVAŞ OL! KENDİ SİLAHINLA ÖLMEN KOMİK OLURDU! TANIDIN MI? BU SENİN SİLAHIN!

SENİ VURMAM GEREKİRDİ AMA NEYSE İYİ KALPLİLİĞİME BAZEN BEN BİLE ŞAŞIYORUM! HE HE HE...

AMA BU KADAR İYİ KALPLİLİK ÖDÜL GEREKTİRİR! BU YÜZDEN ATINI ALIYORUM!

ELVEDA!
AUUU

HHHHHH
PİS HAYVAN!

SEN ATLARIN EN İYİSİ-
SİN DOSTUM!

BIRAK O TABAN-
CAYI! NASIL OL-
SA KULLAN-
MIYOR-
SUN!

US DA
URAYA İN-
İLİZLER'İ
OPLAMA!

THUD
AMA SESİNİ
DOSTLARIM
DA DUYABİLİR!
UUHH...

ONLAR ANCAK SENİN ÖLÜNÜN ÜZERİNE KAPANIP AĞLAYABİLİRLER!

SMICK

SOCK

İMDİ KONUŞ BAKA-
IM! STERLİNLER
ERERDE?
DOĞRU! BUNU BİZ DE MERAK EDİYORUZ!

?!

YÜZBAŞI WESTMORE SAĞ HA?
DİRENMEDEN KENDİNİZİ BAĞLATMANIZI TAVSİYE EDERİM!

YOKSA BENDEN ÇOK DAHA GERÇEK BİR ÖLÜ OLACAK-SINIZ!

DEMEK ÖLÜMÜNÜZ SADECE BİR KOMEDİYDİ!
TABİ Kİ! ÇOK İYİ İNCE-LENİP SAHNELENMİŞ BİR KOMEDİ!

BAHSE GİRERİM SİZE ATEŞ ETTİĞİM TABANCA KURU SIKI DOLUYDU!

EVET AMA ATEŞ ETME-
NİZ ÜZERİNE ÇOK İYİ
DÜŞME NUMARASI
YAPTIĞIMI KABUL
ETMELİSİNİZ!

AMA EN BÜYÜK BULUŞUM
GEMİNİN YAKILMASIYDI!
SİZSE BENİ DELİ SAN-
MIŞTINIZ DEĞİL Mİ?
TAMAMEN! ŞİMDİ
ANLAMAYA BAŞLIYO-
RUM... HERKESİN SİZİ
ÖLÜ SANMASI
YETMEZDİ!

CESET PROBLEMİNİ
DE ÇÖZMENİZ
GEREKİYORDU!
VE BEN BUNU GEMİYİ
YAKARAK ÇÖZDÜM!
HERKES VURULUP ALEVLERİN
ARASINA DÜŞTÜĞÜMÜ GÖR-
MÜŞTÜ! YANAN GEMİYLE BAT-
MADIĞIMDAN KİM ŞÜPHELE-
NEBİLİRDİ?

AMA SİZ DUMANLARIN ARASINDA
BENİM SUYA ATLAMAMI BEKLEDİ-
NİZ VE ASKERLERİN BENİMLE İLGİ-
LENMESİNDEN YARARLANARAK...

SİZ DE
RAHATÇA SUYA
ATLADINIZ
VE KIYIYA
YÜZDÜNÜZ...

GÖLÜ KAPLAYAN
DUMANLAR ZATEN SİZİ
SAKLIYORDU...
ŞAŞIRTICI
BİR ZEKANIZ
VAR... DEVAM
EDİN!

SONRA PARALARI SAKLADIĞINIZ MAĞARAYA GİTTİNİZ! NÖBETÇİLERİ ARKADAN VURUP PARALARI ALDINIZ!

BİR HATA VAR... O APTALLARI ÖLDÜRMEDEN ÖNCE SANDIĞI ARABAYA YÜKLETTİM...
ADAMLARINIZIN NEDEN BANA ATEŞ ETMEDİĞİNİ DE ŞİMDİ ANLIYORUM...

UNA BEN ENGEL LDUM! YÜZBAŞIM VE EN SİZİ NE ADAR SEVİORUZ GÖRÜNÜZ MÜ?
TAHMİN EDERİM!

BENİM SAĞ OLMAM GEREKİYORDU ÇÜNKÜ ASKERLER SANDIĞI BENİM ÇALDIĞIMI SANACAKTI!

BÖYLECE ASKERLER BENİ ARARKEN SİZ DE PARALARLA ORTADAN KAYBOLMAK İÇİN ZAMAN KAZANACAKTINIZ!

BU DELİKANLI BİR DAHİ! HERŞEYİ TEK TEK ANLATTI...
ONUNLA KONUŞMAK GERÇEK BİR ZEVK DEĞİL Mİ YÜZBAŞI?

ŞİMDİ BİRAZ KONUYU DEĞİŞTİ-RELİM! PARALAR SENİN ELİNE GEÇTİĞİNE GÖRE...
O DALA DİKKAT EDİN! BENİ YAKMAK MI İSTİYORSUNUZ?

BU SANA BAĞLI DELİKANLI! YA BİZE PARALARIN YERİNİ SÖYLERSİN YA DA...

ELLERİNDEN MI BAŞLAYALIM BURNUNDAN MI?
HAYIR! KASA YAKINDA! SİZİ GÖTÜRÜRÜM!

KAYIK GÖRÜNDÜ EFENDİM!
İYİ! O YANAŞANA KADAR BİZ PARALARI ALIP GELİRİZ!

Biraz sonra...
BURADA YÜZBAŞI!
İÇİNİ KONTROL ET! DELİKANLI TARAFINDAN KANDIRILMAK İSTEMEM!

STERLİNLERİN HEPSİ BURADA! HAH! HA! HA!

AN BY REMBRAND WWW.CIZGILIFORUM.COM

NE KADAR CİMRİSİN YÜZBAŞI? YOLCULUK İÇİN YALNIZ YİRMİ STERLİN VERİYORSUN HA? HEM DE O SANDIKTA BEŞ BİN STERLİN VARKEN...

NE? BEŞ BİN STERLİN Mİ?

HAY LANET!

ALAN! SANDIKTA ELBİSELERİMİZ VAR! BIRAK ONU!

ÇAMAŞIRLARINIZA GÖZ ATMAMDA NE KÖTÜLÜK OLABİLİR?

ÇEK ELLERİNİ UĞURSUZ ŞARLATAN!

HEY ARKADAŞLAR! BU DELİ CİDDİ GALİBA!

AHH...

YÜZBAŞIM!

BANG

BANG

AH!

O PARADAN SÖZ ETMEK DAHİCEYDİ! KURTULDUK KAPTAN SWING!
KURTULDUK MU? BUNLARI SANA TEŞEKKÜR EDİP PARANIN YARISINI VERECEĞİNİ SANIYORSUN GALİBA!

ALTIN! HEPSİ ALTIN!
STERLİNLER! HAH! HAH! HA!

SAĞOL DELİKANLI! ZENGİN OLMAMIZI SANA BORÇLUYUZ!
DEMEDİM Mİ? BİZE MÜTEŞEKKİR!

O KADAR MÜTEŞEKKİRİZ KİSİZİ ÖLDÜRÜRKEN ÇOK AĞLAYACAĞIZ!

OLMAZ! PARALAR SİZİN OLSUN! BİZE HAYATIMIZI VERİN!
STERLİNLERİ ALDILAR ZATEN ONLARIN İSTEDİĞİ ORADA BURADA OLAYI ANLATMAMAMIZ!

DOĞRU DELİKANLI! GERÇEĞİ ANLADIN! ÖDÜL OLARAK SENİN İŞİNİ HEMEN BİTİRE-CEĞİM!

Tam o anda...
NE OLUYOR?
DİKKAT!
GRRR

AAHH!
PUİK!

BRAVO DEDECİ-ĞİM!
SWİNG ORADA BAĞLI!

ÇAT
THUD

UH!
TUMP

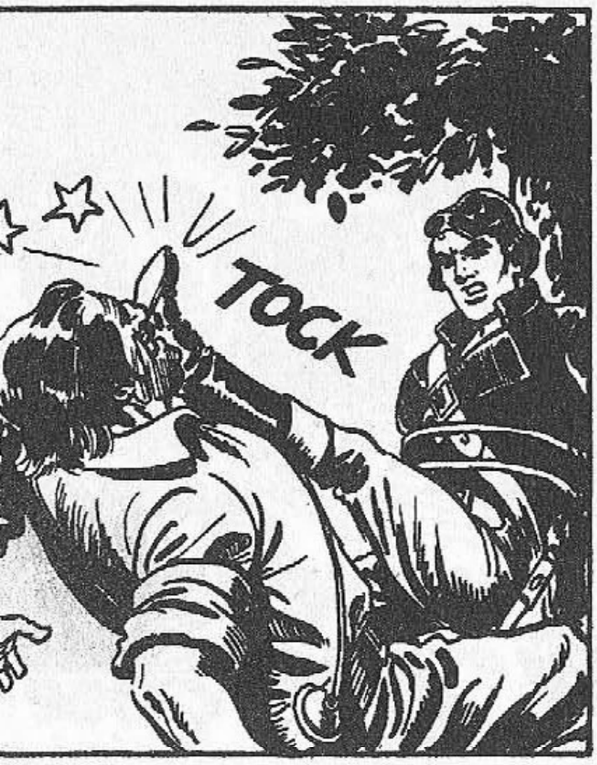
TOCK

THUD
BANG

İYİ MİSİN SWING?
DOSTLARI TARAFINDAN ÖLÜMDEN KURTARILMIŞ BİRİ KADAR MİSTER BLÖF!

TAM ZAMANINDA NASIL GELEBİL-DİNİZ?
GÖLDE DOLAŞI YORDUK! KIYIDAK BİR ATEŞE DOĞRU GİDEN O KAYIKTAN ŞÜPHELENİP TAKİ ETTİK

İZİN SAYENİZDE OSWEGOLU YURTSEVERLERİN BEŞ BİN STERLİNİ KURTULDU!

ÖLÜME BU KADAR YAK-LAŞTIKTAN SONRA PARA BENİM ÇİN DEĞERİNİ KAYBETTİ! PAYIMI SİZE HEDİYE EDİYORUM!
BU NE CÖMERTLİK! İNSANLARIN DEĞİŞ-MESİ İNANILMAZ! AZ ÖNCE KAVGA EDİYORDUK!

GEÇMİŞİ UNUTALIM ARTIK! BEN BAŞKA BİR ADAMIM! ÜRKEK BİR GÜVERCİN GİBİ...

ÜRKEK GÜVERCİN Mİ? ONA GÜVENMEKTENSE TİMSAHA GÜVENMEYİ YEĞLERİM!
BIRAK YOLUNA GİTSİN! ASLINDA PARAYI BULMAMIZI BİRAZ DA ONA BORÇLUYUZ!

SANDIĞI ALIP ONTARİO KALESİ'NE DÖNELİM!
ZAVALLI DEDECİĞİM!

O SOLUK YÜZLÜ CANINI YAKTI AMA SEVGİLİ TORUNUN SENİ İYİLEŞTİRECEK!
AAHH!

Birkaç gün sonra alede...
NE HEYECANLI SAHNE! YAVRUSUNU BESLEYEN TÜYLÜ BİR ANNEYE BENZEMİYOR MU? HAH! HAH!
HAH! HA! HA!
HAH! HA! HA!
HAH! HA!
ALAYINIZIN ALTINDA KISKANÇLIK YATIYOR. ÇÜNKÜ HİÇBİRİNİZİN ULU BÜYÜK DEDESİ YOK! UGH!

SCAN BY REMBRAND

LONE HİLL'DEKİ GÖREV

'deki Görev

lana Araldo
No: 80
1. Baskı
1973 Nisan

LONE HILL'DEKİ GÖREV

Bir ilkbahar sabahı Kaptan Swing'in karargahında...

BUNCA ZAMAN SONRA EVE DÖNMEK ÇOK GÜZEL...

?

BİR KIZILDERİLİ ÇADIRININ BURADA İŞİ NE? ÇOK DA KÜÇÜK! CÜCE KIZILDERİLİLER DE Mİ VAR?

BİN BİZON AŞKINA!

CAN BY REMBRAN'

AMA BU PUİK! BAŞINDA DA KIZILDERİLİ REİSİ TÜYÜ VAR!

ULU BÜYÜK DEDECİĞİM! BAK SANA NE GÜZEL KEMİKLER GETİRDİM?
?!

LEZZETLİ Mİ? AMA ACİZ TORUNUNUN ELİ YERİNE KEMİKLERİNİ KEMİRSEN DAHA İYİ DEĞİL Mİ? UGH!
GRRR...

GÖZLERİM ÇOK İYİ GÖRÜR, OLDUKÇA SAĞLIKLIYIM VE SARHOŞ DA DEĞİLİM... BÜTÜN BUNLAR DA NE BÖYLE?

ÜNDEN BERİ BİR ARDAK İÇKİ BİLE İÇMEDİM!

HOŞGELDİNİZ ANGUS!
GÖRDÜKLERİMİ ANLATSAM İNANMAZSIN BETTY...

O sırada...
KEMİKLER HOŞUNA GİTMEDİ Mİ DEDECİĞİM? UGH!

HEMEN BETTY'DEN GÜZEL BİR BİFTEK İSTEYECEĞİM! BEKLE! BENİ ISIRMADIĞIN İÇİN DE TEŞEKKÜR EDERİM! UGH!

VE O KÜÇÜK ÇADIRDAN KAFASINA REİSLERİNKİ GİBİ KIZILDERİLİ TÜYÜ TAKMIŞ HALDE PUİK ÇIKTI!
HAH! HA!

ASIL İNANILMAZ OLANI, GAMLI BAYKUŞ'UN ONA KEMİK VERMESİ! TABAĞI UZATIP ONA ULU BÜYÜK DEDECİĞİM DEDİ!
HAH! HA! HA!

BÜYÜK GÖLLERİN BÜYÜK BİZONLARI! O KIZILDERİLİ ÇILDIRMIŞ OLMALI... SEN NEDEN GÜLÜYORSUN?
SİZ ONTARIO'DAN BİR KAÇ HAFTA AYRI KALDIĞINIZ İÇİN BİLMİYORSUNUZ ANGUS...

BU MİSTER BLÖF'ÜN HAZIRLADIĞI BİR ŞAKA... GAMLI BAYKUŞ'A BÜYÜCÜ ULU BÜYÜK DEDESİNİN HAYALETİNİ GÖSTERDİ!

NEE? AMA BU İŞİ NASIL YAPTI?
BİRAZ BARUT İLE ZARARSIZ BİR PATLAMA...

!
VE DUMANLARIN ARASINDAN KIZILDERİLİ BÜYÜCÜ KILIĞINDA JOE SHAFER GÖRÜNDÜ!

ÜZÜNE TAVUK DERİSİNDEN YAPILMIŞ BİR MASKE TAKMIŞTI!
HAH! HAH! HA! GAMLI BAYKUŞ BAYILMADI MI?

OLDUĞU YERDE KALDI! O ÇILGIN SHAFER DUMANLARIN ARASINDAN ÇIKIP MEZARDAN GELEN BİR SESLE KONUŞTU... HAH! HAH! HA!

ULU BÜYÜK DEDESİNİN RUHUNUN PUİK'İN İÇİNE GİRDİĞİNİ SÖYLEDİ! ARTIK KÖPEĞİ TEKMELEMEYİP ONA HÜRMET ETMESİNİ DE TABİ...

GAMLI BAYKUŞ BUNDAN HİÇ ŞÜPHELENMEDİ! O GÜNDEN BERİ PUİK'E SÜREKLİ YEMEK VERİYOR! SONUNDA O KÜÇÜK ÇADIRI KURDU!
HAH! HA! HA!

HAYIR! OLAMAZ! KANDIRILDIM! ALDATILDIM! KANIM ONTARİO'NUN FIRTINADAKİ SULARI GİBİ KAYNIYOR!

İNTİKAMIM ZEVKLİ OLDUĞU KADAR KURNAZCA DA OLACAK! SOLUK YÜZLER ŞİMDİ GÜLÜYOR AMA SONRA BEN GÜLECEĞİM... HE HE HE...

BANA BİR BİFTEK VERİR MİSİN BETTY? AMA GÜZEL OLSUN! PUİK İÇİN!
GAMLI BAYKUŞ!
BİFTEK.. HAH! HAH! HA!

NİYE GÜLÜYORSUN PUİK BENİM BÜYÜC ULU BÜYÜK DEDEM DİR! ONA BAK MAM GEREK

AH! HAH! HA!
GEL DEDECİĞİM, BİRAZ DOLAŞALIM ÖNCE... BİFTEĞİ ÇOK SEVECEKSİN!
SNIFF SNIFF

GEL GEL.. HEH HE HE... BAK NASIL EĞLENECEĞİZ!

Yarım saat sonra...

YENİ GÖREV NEDİR SWİNG? NEREYE NE YAPMAYA GİDİLECEK?

BENİMLE GELEN BUNU ÖĞRENECEK!

ANLADIM. BU BİR SIR DEĞİL Mİ?

SADECE LONE HILL DİYE BİR YER DE KÜÇÜK BİR GE ZİNTİ YAPACAĞIM ZI SÖYLEYEBİLİ- RİM!

BAŞKA BİR ŞEY SÖYLEME SWİNG! BİLİYORSUN Kİ BİZ ONTARİO KURTLARI SENİ HİÇ SORU SORMADAN ÖLÜME KADAR TAKİP EDERİZ!

JAAHHH! JAAIAAHH! UAAHH!

HAY ŞEYTANIN SAKA- LI! BÖYLE VAHŞİ VAHŞİ KİM BAĞI- RIYOR?

BUNLAR İŞKENCE PANSININ VAHŞİ ÇIĞLIKLARI! KIZIL- DERİLİLER BİRİNİ ÖLDÜRÜYOR OLMALI! ÇABUK!

JAHH! UAAHH!

THUD
CAÎII

BÜTÜN ŞEYTANLARIN SAKALI AŞKINA!
E-HA-HA!
CAÎII

DEDEM HA?
D TÜYLÜ KAFANDA ATALARININ YAHŞİ HİSLERİ Mİ UYANDI? DEDENE NASIL ŞKENCE EDERSİN?

BEN O ALÇAK İTOĞLU İTE HİZMET EDERKEN SEN ONUN BENİ ISIRDIĞINI GÖRÜP EĞLENİYORDUN DEĞİL Mİ SOLUK YÜZLÜ ALÇAK?

EĞLENCE BİTTİ PUİK. SANIRIM GAMLI BAYKUŞ HERŞEYİ ANLADI!
CAÎ CAÎ

EVET, HİLENİ ANLADIM SAKALLI SAHTEKAR!
SAKİN OL GAMLI BAYKUŞ! MASUMCA BİR ŞAKAYDI!

HAYAT ÖYLE HÜZÜNLÜ Kİ ARADA NEŞE-LENMEK GEREK...
NEŞELİ OLMAYAN TEK KİŞİ SENİN KÖPEĞİN DOSTUM! ŞUNA BAK NASIL TİTRİYOR?

!

NEREYE GİDİYORSUN PUİK?
SİLAHLA BİLE ONU DURDURA-MAZSINIZ! HAH! HAH! HA!
ÇAIII

ŞİMDİ O ZAVALLI HAYVAN GÖZ-LERİNİN ÖNÜNDE GAMLI BAY-KUŞ'UN ELLERİNDEN BAŞKA BİR-ŞEY GÖRMÜYOR! ONA BALTA, HANÇER ATAN YÜZLERCE EL...

GH! BU İTOĞLU BENDEN KORK-U... HE HE HE...

BİR DAHA BENİ ISI-RAMAZ! HEH HE HE...
ZAVALLI PUİK'İN BU HALE DÜŞME-SİNİN SEBEBİ BENİM! BU KORKUY-LA NEREYE GİDER?
HAH! HAH! HA!

İki saat sonra...

BELKİ YANILIYORUM AMA BU GÖREVDE BİZİ HİÇ HOŞ OLMAYAN BAZI ŞEYLERİN BEKLEDİĞİNİ SEZİYORUM...

GAMLI BAYKUŞ'UN KÖTÜMSERLİĞİ VE KARAM SARLIĞI SANA DA M GEÇTİ?

BEN Mİ KARAM-SARIM?

HİÇ BU KADAR NEŞELİ OLMAMIŞTIM! O İTOĞLU İT BENDEN KORKTU VE DEHŞETLE KAÇTI! HEH HEH HE...

AH! PUİK BELKİ ARTIK ESKİSİ GİBİ OLMAYA-CAK! KIZILDERİLİ İŞKENCESİNDEN KURTULAN BİRİNİ TANIMIŞTIM, ÇILDIRMIŞTI!

NİYE ENDİŞELENİ-YORSUN? SENİN PİRE TORBASI ZATEN DELİYDİ! UGH!

Gece...

BEN YEMEK YİYORUM AMA PUİK ŞU AN BELKİ ÖLMEK ÜZERE...

SANMIYORUM! SON GÜNLER-DE GAMLI BAYKUŞ ONU ÇOK İYİ BESLEDİ!

PUAH!

PUİK! SENSİN!

lerkes uykudayken...

RON...ZZZ

BAK SEN... ALÇAK HAYVAN NASIL DA TİTRİYOR... UGH!
SESİNİ YÜKSELTİP ONU KORKUTAN SENSİN VAHŞİ ŞEYTAN!

GAMLI BAYKUŞ SANA İŞKENCE YAPAMAYACAK! SENİ KORUYACAĞIM...
CAİ CAİ

CAİ

ULU MANİTU! NELER OLUYOR?
SALDIRIYA MI UĞRADIK?
NE VAR PUİK?

HİÇ BİR ŞEY YOK, HERŞEY SAKİN...
O ZAMAN NEDEN O İTOĞLU İT UYUMAK YERİNE KULAKLARIMIZI TIRMALIYIOR?

KABUS GÖRMÜŞ OLMALI... RÜYALARINDA CANAVAR GÖREN ÇOCUKLAR GİBİ...

BAHSE GİRERİM SENİ GÖRMÜŞTÜR! ONUN KORKUNÇ CANAVARI SENSİN!
ŞŞT! BAĞIRMA! BIRAK DA UYUSUN ZAVALLI!

BÖYLECE HEMEN BENİ RÜYASINDA TEKRAR GÖRÜR

Birkaç günlük yolculuktan sonra...
İŞTE ÇALIŞMA ALANIMIZA GELDİK DOSTLARIM!
NE YAPMAMIZ GEREK?

SİZİN GÖREVİNİZ CİVARDA KAÇ TANE KIRMIZI URBA OLDUĞUNU VE NEREDE OTURDUKLARINI KEŞFETMEK...

SEN TEHLİKE İÇİNDEYKEN ÖYLE Mİ?
BENİ NELER BEKLİYOR BİLEMİYORUM MİSTER BLÖF! BU OLAY ŞİMDİLİK BİR SIR PERDESİYLE ÇEVRİLİ...

HERŞEYE RAĞMEN BURADA BULUŞACAĞIZ! İNGİLİZLER'E DİKKAT!
SEN DE KENDİNE DİKKAT ET SWING!

İYİ GÜNLER! KİMSE YOK MU?

AÇSANIZ KÖTÜ ŞANS! YİYECEK BİR ŞEY YOK! SUSADIYSANIZ DA ÖYLE...
HAY AKSİ...

E VİSKİ NE ROM NE DE
İN VAR.. BİRAZ BİRA
AR AMA KORKARIM O
A BOZULMUŞ...

BURALAR KÖTÜ YERLER! SİZE BİR TAVSİYE! DOĞU-YA DOĞRU ON MİL GİDİN! ORADAKİ KASABADA NEŞELİ TAVERNALAR VAR!
TEŞEK-KÜRLER!

AMA BENİM BAŞKA BİR BİLGİYE İHTİYACIM VAR! PROFESÖR FLETCHER'İ ARIYORUM!
NEE?

PROFESÖRÜ TANIYOR MU-SUNUZ?

HAYIR!
TAHMİN ET-MİŞTİM!
EĞER ONU TANISAYDI ARAMAZDI!

ONDAN VE EVİNDEN UZAK DURURDU! BU LANET YERDEN DE TABİ...

DURUMU DAHA FAZLA ANLATMA HANCI!
HANGİ DURUMU?

NEDEN BENİM İŞLERİM KÖTÜ GİDİYOR, NEDEN SATICILAR BEYAZ SİNEKLERDEN BİLE ENDER GÖRÜNÜYOR BİLİYORMUSUNUZ? BÜTÜN BUNLARIN SEBEBİ LONE HİLL'DEKİ EVDE OLANLAR...

HAYIR! YETER BU KADAR! BUNDAN BAHSETMEK ŞANSSIZLIK GETİRİYOR BİLİYORSUN! YETERİNCE FELAKET OLDU!
BENİ ZAMANINDA DURDURDUĞUN İÇİN SAĞOL!

DUYAN DA ŞEYTANDAN VE CEHENNEMDEN BAHSEDİYORSUNUZ ZANNEDER!
ÖYLE DÜŞÜNEN HERKES FAZLA GEÇ OLMADAN BURADAN KAÇTI...

BANA GÜVENİN! SİZE SÖYLEDİĞİM KASABAYA GİDİP GÜZEL BİR BİRA İÇİN! BU UĞURSUZ YERİ UNUTUN!

BİZ BURADA KALMAYA MECBURUZ! BİZİM İÇİN DUA EDİN! ELVEDA!
NEREDE?
HEMEN GİDEBİLECEĞİNİZ İÇİN ÇOK ŞANSLISINIZ!

EV MİNEREDE?
PROFESÖR FLETCHER'İN EVİ!
HEY!

HİÇ BİR ŞEY ANLAMADINIZ MI? ŞAKA YAPTIĞIMIZI MI SANIYORSUNUZ? BUGÜN GÜNLERDEN NE BİLİYOR MUSUNUZ?

CUMA... NEDEN?
CUMA GÜNÜ YUKARIDA KORKUNÇ ŞEYLER OLAN BELALI BİR GÜNDÜR!

BU KORKUNÇ ŞEYLERİN NE OLDU
ĞUNU ÖĞRENEBİLİR MİYİM?
SİZE KİMSE BUNDAN BAHSEDECEK KADAR APTAL DEĞİLDİR! BEN DE TABİ!

O HALDE KUZEYDE MİGÜNEYDE Mİ?
PEKALA! AMA SONRA SİZİ UYARMADIĞIMIZI SÖYLEMEYİN!

ORADA, TEPEDE, ORMANIN İÇİNDE! TANRI SİZE ACISIN!

ÜREKLİ BİR GENÇ! HİÇ BİR ŞEYDEN KORKUSU YOK!

ŞİMDİLİK..

AMA O DA KORKACAK..

İKİSİ PUİK GAMLI BAYKUŞ'U RÜYASINI GÖRDÜĞÜNDEKİNDEN DAHA DA ENDİŞELİYDİLER!

BİRAZDAN BUNLARIN DOĞRU OLUP OLMADIĞINI GÖRECEĞİZ...

HİÇ AÇIK BİR PENCERE YOK! HEPSİ KAPALI... DUVARLARDAN NEŞE FIŞKIRMIYOR TABİ...

TOC! TOC!

SESSİZLİK VAR..

Kapı yarı açılır...
PROFE-
SÖR FLETC-
HER'İ ARIYO-
RUM VE...

Ama Swing henüz sözünü bitirmeden kapı hızla kapanır...
?!
SLAM

EY! İÇERİDEKİ! BEN
OSTUM! PROFESÖ-
RÜ GÖRMEM GEREK!
TUM
TOCK

BENİ İÇERİ ALMAK İSTEMİYOR-
LAR! BURAYA EĞLENMEK İÇİN
GELMEDİĞİME GÖRE BAŞKA
BİR GİRİŞ ARAMALIYIM!

İÇERİDEN KAPANMAMIŞ... TAM İSTEDİĞİM GİBİ...

HEY!
ZIP
BANG

İMDAT

BAĞIRMAYIN DA BENİ DİNLE-
YİN! BEN KAPTAN SWING'İM!
PROFESÖR FLETCHER TARAFIN-
DAN ÇAĞRILDIM!
TAMAM, BIRAKIN BENİ!

AMA ÜZERİME ATEŞ EDİLİYOR! NE DEMEK OLU-YOR BU?
KARANLIKTA SİZ OLDUĞUNUZU NASIL BİLİRDİM?

SİZİ PENCEREDEN GİRERKEN GÖRDÜM!
AZ ÖNCE KAPI YÜZÜME KAPANDI! BAŞKA NE YAPABİLİRDİM? DUVARIN DİĞER TARAFINA GEÇEMEM YA...

SİZE HERŞEYİ ANLATACAĞIM... BU EVDE DEHŞET VERİCİ BİR ATMOSFER İÇİNDE YAŞIYORUZ! BENİM SIRRIMI, İCADIMI ÖĞRENMEK İSTEYENLER VAR!

ONUN İÇİN KİMSEYE GÜVENMİYORUZ! SADECE TANIDIKLARIMIZI İÇERİ ALIYORUZ! YANIMDA HEP SİLAH TAŞIYORUM!

ANLIYORUM! BENİ DE GÖZCÜ SANDINIZ! SANIRIM PROFESÖR FLETCHER'LA KONUŞUYORUM!
EVET! YARDIMINIZI İSTEDİĞİM HALDE BİR DE NEREDEYSE SİZİ ÖLDÜRECEKTİM DEĞİL Mİ?

ÖRDÜĞÜNÜZ İBİ ÖLMEK OLAY DEĞİL! İMDİ HERŞEYİ NLATIN ROFESÖR!
AMCA! BİR SİLAH SESİ DUYDUM!

OH! KAPIYI ÇALAN ADAM! İÇERİ NASIL GİRDİ?

BENİM GİBİ BİR İHTİYARLA SENİN GİBİ BİR KIZ HİÇ KAPTAN SWING'İ DURDURABİLİR Mİ?

KAPTAN SWING Mİ?
ONU İYİ KARŞILADIĞIMIZ SÖYLENEMEZ AMA BUNU HEMEN TELAFİ EDERİZ! ONA EN İYİ ODAYI HAZIRLA!

EĞER KONUĞU-MUZ AÇSA YEMEK DE HAZIRLA!
MÜKEMMEL! ŞURADAKİ LOKANTADA İKRAM EDE-CEK BİRŞEY KALMAMIŞ!

AZ ÖNCEKİ KABA HAREKET-LERİMİZİ SİZE UNUTTURACA-ĞIM KAPTAN SWING! GÖRECEK-SİNİZ!

AFERİN! BANA KENDİ KIZIM GİBİ ÖZEN GÖSTERİR! BUNUN İÇİN BENİM VARİSİM OLACAK!
AZ ÖNCE BİR İCATTAN SÖZ ETTİNİZ?

NE YAZIK Kİ BUNUN FAZLA GİZLİ KALMADIĞINDAN KORKUYORUM! İCAT ETTİĞİM ŞEYİ EMİN BİR YER-DE SAKLADIM! NEREDE OLDUĞU-NU SADECE BEN VE DORİS BİLİYOR!

BEN ZENGİN DEĞİLİM! İCADIMI ÖĞRENMEK İSTEMİYORLARSA SOKAKTA BANA NİYE SALDIRSINLAR? YA DA EVİME GİRMEYE ÇALIŞSINLAR?

BUNU YAPANLAR KİM? SİZİN BİR SIRRINIZ OLDUĞUNU NASIL ÖĞRENDİLER?
KİM Mİ? KARANLIKTA GEZİNEN GÖLGELER! GECE YARISI AÇIK HAVADA UZUN GEZİNTİ YAPMAYA İHTİYACIM VARDI!

SESSİZLİK ÇALIŞMALARIMDA BANA YARDIM EDİYORDU! AMA ŞANS ESERİ KURTULDUĞUM SALDIRIDAN SONRA BİR DAHA ÇIKAMADIM!
SONRA DA EVİNİZE Mİ GİRDİLER?

ŞANSLIYIM Kİ DENEYLERİM SAYESİNDE BARUTU NASIL KULLANACAĞIMI BİLİYORUM! BİR PATLAMA VE DUMAN SAYESİNDE ONLARI KAÇIRABİLDİM!

O GÜNDEN SERİ BURADA ANKİ KUŞATMADAKİ DÜŞMAN GİBİ SALDIRILARI BEKLİYORUZ!
ARTIK BURADA BEN VARIM! ŞİMDİ BANA İCADINIZDAN BAHSEDİN!

İCADIM YENİ BİR SİSTEMDEN...
KONUĞUMUZUN YEMEĞİ VE ODASI HAZIR..

EN DE DİN-
EN AMCA!
OK YORGUN
ÖRÜNÜ-
ORSUN!
DOĞRU DORRİS! KAPTAN SWİNG BURADA OLDUĞUNA GÖRE BU GECE UYUYA-BİLİRİM!

KONUŞMAMIZA KALDIĞIMIZ
YERDEN YARIN DEVAM EDERİZ
PROFESÖR FLETCHER! İY
GECELER

ŞTE ODANIZ... VE YEMEĞİ-
NİZ KAPTAN SWİNG! UMA-
RIM MEMNUN KALIRSINIZ!

ÖZÜR DİLERİM AMA BEN ÇOK YORGUNUM! GÖZLERİM KAPANIYOR!
HERŞEY İÇİN TEŞEK-KÜRLER!

SCAN BY REMBRAND

UTANMIYOR MU-
SUN JACOB? HE-
MEN ODANA DÖN
VE ORADA KAL!
AMA DORİS?
ONUN ÇELİK GİBİ
ELLERİ VAR!

ONU BIRAKIN KAPTAN
SWING! O BENİM KUZENİM
BİZİMLE YAŞIYOR! ÇOCUK
GİBİ ZARARSIZDIR

İYİ BİR ÇOCUKTU! HER-
KESTEN VE HERŞEYDEN
KORKARDI! AMCAMA
YAPILAN SALDIRILAR
DA ONU İYİCE
ALTÜST ETTİ!

ZAVALLI JACOB!
ARTIK HİÇ İYİLEŞMEYE-
CEK! ZEKASI HEP BİR
ÇOCUK GİBİ KALACAK!
ANLIYO-
RUM...

YEMEĞİNİZE
DOKUNMAMIŞSI-
NIZ! HAZIRLADIK-
LARIMI BEĞEN-
MEDİNİZ Mİ?
YEMEĞİNİZİ DER-
HAL TADACAĞIM
BAYAN DORİS! İYİ
GECELER!

BU EVDE YAŞAMAK
PEK HOŞ... ÖZELLİKLE
KAPILARI DİNLEYEN
ÇOCUK ZEKALI BİR
KUZENLE...

AN BY REMBRAND

BU PİLİÇ BENİM İÇİNDİ! DORİS BUNU BENİM İÇİN HAZIRLAMIŞTI!

OH...

HANİ ÇOK UYKUNUZ VARDI KÜÇÜK HANIM? NE OLDU?
YAPACAK BİR İŞİM OLDUĞUNU HATIRLADIM!

AN ÇEKİŞİRKEN ATAĞIM ÇIĞLIKLARI BEKİYORDUNUZ DEĞİL Mİ? İZİ HAYAL KIRIKLIĞINA ĞRATTIM! AMA EDİYİ GÖMEİLİRSİNİZ!
CAN ÇEKİŞMEK Mİ? KEDİYİ GÖMMEK Mİ? NE DİYORSUNUZ?

İMDAT! İMDAT!

AMAN TANRIM! AMCAMIN SESİ!

BANG
AHH!

OOHH..
LANET OLSUN!

PROFESÖR FLETCHER!

BANG

AMCA!
DİKKAT EDİN DORİS! YARALI!

TUMP

UH!

HAY...
ZIP
BANG

İYİ KORUNUYOR-
MUŞ HİLEBAZ...

TOCK

AAHH!
AKSİ ŞEYTAN!

UUH!
TUMP

SMACK

UNUTMA DORİS! VARİSİM SENSİN! JACOB'A İYİ BAK!
AMCA!

İCADIM... NEREDE OLDUĞUNU YALNIZ SEN BİLİYORSUN...
AMA...

KATİL ONU VURDU AMA KAÇMAYI BAŞARAMAYACAK!

AAAAAHHH!
BU DORİS'İN SESİ!

BELKİ EVE BİR BAŞKASI GİTMİŞTİR! BELKİ HALA PROFESÖR'Ü ÖLDÜRMEYE ÇALIŞIYORLARDIR!

NE OLUYOR? NİYE BAĞIRDINIZ?
AMCAM... ARTIK BANA CEVAP VERMİYOR!

ARTIK SİZE ASLA CEVAP VEREMEZ! ÇÜNKÜ DORİS... ÖLMÜŞ!

ONU NEDEN ÖLDÜRDÜLER?
BUNU BİLİYORSUNUZ İCADI YÜZÜNDEN!

ARTIK BANA BAZI ŞEYLERİ AÇIKLAYIN! MESELA ZEHİRLİ PİLİÇİ!
ZEHİRLİ PİLİÇ Mİ? ANLAMIYORUM!

BENİ ALDATMAYA ÇALIŞMAYIN! ODAMDA BİR KEDİ BULDUM VE ONA BİR BUT VERDİM! YEDİKTEN SONRA CANSIZ HALDE YERE DÜŞTÜ!
OH...

BEN DAHA DOKUNMAMIŞTIM! BÖYLECE BEN DE O ZAVALLI GİBİ ÖLMEDİM DORİS!
AMA YEMEĞİNİZİ KENDİ ELİMLE HAZIRLADIM!

TAMAM...
SİZİ BENİM ÖLDÜRMEYE ÇALIŞTIĞIMI DÜŞÜNÜYORSUNUZ!

YEMEĞİ PİŞİRENİN SİZ OLDUĞUNU KENDİNİZ SÖYLÜYORSUNUZ!
AMA...

GÖZYAŞLARINIZLA BENİ ETKİLEMEYE ÇALIŞMAYIN! SİZ DEĞİLSENİZ KİM, NEDEN BENİ ÖLDÜRMEK İSTEDİ?
BAKIN KAPTAN SWING...

MDAAT!
TANRI AŞKINA! YİNE NE OLUYOR?

JACOB!

TANRIM! JACOB... O DA...
TELAŞ-LANMA-YIN, YAŞI-YOR!

ROBİN... ÖLDÜ... GÖRDÜM...

BİR ÖLÜ DAHA MI? KİM?

ROBİN BİZİM KEDİMİZ! ONU JACOB BESLERDİ!
ONUN ODASINDA! KEDİMİ O ÖLDÜRDÜ!

DİNLE DELİKAN-LI...
ONA ALDIRMAYIN KAPTAN SWING! NE DEDİĞİNİ BİLMİYOR!

ORADA AMCASININ HALA SICAK CESEDİ VARKEN O KEDİ İÇİN ÜZÜLÜYOR! BU NASIL BİR YEĞENLİK?

O sırada birkaç mil ötede...
UGÜN BİR KIRMIZI RBANIN GÖLGESİNE İLE RASTLAMADIK!
SENİN İTOĞLU İT NEREDE?

ARKAMDA... YARIN AKSİ YÖNE GİDERİZ VE SONRA SWING'E BİLDİRİRİZ!

ORADA MISIN?
ÖYLE PİS PİS SIRITMAYI KES...
CAI

ZAVALLI PUİK'İN YİNE RÜYASINDA SENİ GÖRÜP BAĞIRARAK UYANMASINI MI İSTİYORSUN BARBAR?

ACABA SWİNG NE YAPIYOR? ESRARENGİZ BİR ŞEYLERDEN SÖZ EDİYORDU...

ESRAR SENİ ÇEVİRDİĞİNDE KENDİNİ KAYBEDERSİN! UGH!
ŞEYTANIN SAKALI! SEN ZATEN İNSANIN MORALİNİ ALTÜST EDEN GERÇEK BİR FELAKETSİN!

O sırada...
HAYDİ ARTIK UYU JACOB...
ZAVALLI ROBİN...

O ÇOCUK GİBİDİR, ŞEFKAT GEREK...
AMCANIZ SİZDEN BAHSETMİŞTİ...

ONUN VARİSİ OLARAK İCADINI NEREDE SAKLADIĞINI BİLDİĞİNİZİ SÖYLEMİŞTİ!
EVET DOĞRU!

AMCAM KAĞITLARINI, RESİMLERİNİ VE ÖNEMLİ HESAPLARI SADECE İKİMİZİN BİLDİĞİ GİZLİ BİR YERE KOYARDI!

PROFESÖR SİZE GÜVENDİĞİ İÇİN, ONU KORUMAMI İSTEMEK ADINA BENİ BURAYA ÇAĞIRDIĞINI DA SİZE SÖYLEDİ!
EVET, BAHSETMİŞTİ!

ÇALIŞMASININ SONUÇLARININ DÜŞMAN ELİNE GEÇMESİNİ İSTEMİYORDU!
İYİ BİR YURTSEVERDİ!

E YAZIK Kİ ONU ORUMAYI BAARAMADIM! MA İCATLARINI URTARMAIYIM!
HAKLISINIZ KAPTAN SWING AMA ŞİMDİ...

ÇOK KÖTÜ BİR DURUMDAYIM! OLANLARA İNANAMIYORUM! ZAVALLI AMCAM... LÜTFEN BENİ ACIMLA YALNIZ BIRAKIN...

İZİNLE YARIN KONUŞU-
UZ! ZATEN NEREDE
İZLİ OLDUĞUNU YALNIZ
EN BİLİYORUM! ONU
İMSE BULAMAZ!
PEKALA...

GERÇEKTEN ACI
ÇEKER GİBİ HALİ
VAR... BUNDAN
ŞÜPHELENMEK
İÇİN TAŞ KALPLİ
OLMAK GEREK...

UNUNLA BERABER ŞU
EHİRLİ PİLİÇİ NASIL
ÇIKLAYACAK? O
APMADIYSA KİM
APTI BUNU?
UZENİ Mİ?

JACOB GİBİ
BİRİNDEN
HERŞEY
BEKLENİR..

TE YANDAN, EVE
İZLENİP FLETCHER'I
DÜREN KİŞİ DE
EMEĞE ZEHİR
OYMUŞ
LABİLİR..

BUNU YAPA-
NIN AMACI
BELLİ! PRO-
FESÖRÜ VE
İCADINI KO-
RUMAMI EN-
GELLEMEK
İÇİN BENİ DE
ORTADAN
KALDIRMAK!

İCADI NE OLABİLİR? YARIN SABAH BUNU ÖĞRENECEĞİM! O ZAMANA KADAR DİKKATLİ OLMALIYIM! BU EVDE GARİP ŞEYLER OLUYOR!

Gece olaysız geçer...
BAK SEN...

EZİNTİ İÇİN FAZLA RKEN DEĞİL Mİ? DAHA AFAK BİLE SÖKMEDİ...

TAVERNAYA GİDİYOR! YOKSA JACOB BİR AYYAŞ MI?

İYECEK VE İÇECEK İR ŞEY OLMAYAN O EYHANEDE NE RIYOR?

FLETCHER'İN KATİLİ!

ZIP
BANG

NE OLUYOR?
VAY CANINA! BÜTÜN ÇETE BURADA!
BANG

HAY AKSİ!
BANG

SMACK

!

SWISSS

DÜN GECE YEDİĞİNİZ DAYAK HAFİF Mİ GELDİ?
MACK

JACOB BUNU İZLEMEK-TEN HOŞLANMIŞA BENZEMİYOR!

VAY CANINA! KATİL DE SIVIŞIYOR!

AMA BU KEZ ONU BIRAKMA YACAĞIM
HAY!

ARADAN ÇEKİL NORİS!

ONU BİR HAMAM BÖCEĞİ GİBİ EZECEĞİM!

RAHATI-NA BAK!

AL BAKALIM!
SWISSSSS

THUD
SEN DE ONLAR-DANSIN HA?

SDENC
ÜÇ KA-
ĞITÇILIK
HA?

TUNK
BU
KÜREK...

BİRİN-
Cİ SI-
NIF!

ŞİMDİ PROFESÖRÜN KATİLİNİ
YAKALAMAYA ÇALIŞALIM...

JACOB!

KUZEN JA-
COB'UN ANİ-
DEN YERDE
HAREKETSİZ
YATMA GİBİ
BİR HUYU
VAR!

!

THUD

HAYDİ VUR ŞUNU! BÖYLECE BU LA-NET ADAMI ORTA-DAN KALDIRMIŞ OLURUZ!
BİR KURŞUNLA MI?

MÜKEMMEL KAPTAN SWİNG ŞANINA YAKIŞIR BİR ÖLÜMÜ HAKEDİYOR..

O sırada...

SENİN İTOĞLU İT TÜM GECE BİZİ UYANDIRMADAN UYUDU...

DEMEK Kİ SENİ HİÇ RÜYASINDA GÖRMEDİ GAMLI BAYKUŞ!

ARTIK ONU KORKUTMUYORSUN! BUGÜNDEN İTİBAREN ONUN DİŞLERİNDEN UZAK DURSAN İYİ OLUR!

TAMAM PİŞTİ, YİYEBİLİRİZ!

ETİ BEN KESECEĞİM! UGH!

ULU MANİTU! ONA NE OLDU?

SENİ ELİNDE BIÇAKLA GÖRÜNCE ONA İŞKENCE YAPACAĞINI SANDI! HAY AKSİ!

CAÏ CAÏ

PUİK BURAYA GEL! GAMLI BAYKUŞ SANA BİRŞEY YAPMAYACAK!
HE HE HE...

HAKLIYMIŞSIN, ARTIK O İTOĞLU İTİ KORKUTMUYOR MUŞUM! ONA SADECE DEHŞET VERİYORUM! UGH!

Zavallı Puik ormana doğru koşar...

Soluğu kesilince durur...

!

BU HAYVAN DA NEREDEN ÇIKTI?
NE BİLEYİM? KOV ŞUNU NORİS!
BAU BAU

TEUD
CAÏ

ISKALADIM...
UYUZ BİR KÖPEK İÇİN İKİ KURŞUN HARCADIN!
BANG

O sırada...
NEREDESİN PUİK?
UMARIM DÖNMEMEK ÜZERE KAÇMAMIŞTIR!

O ZAMAN... GERİ DÖNMEZSE SEN DE Mİ ÜZÜLÜRSÜN YANİ?
O GERİ DÖNMEZSE ÇOK AĞLARIM! UGH!

O DEHŞET İÇİNDEKİ İTOĞLU İT OLMAZSA BEN NASIL EĞLENİRİM?

UTAN GAMLI BAYKUŞ!
ULU MANİTU! İŞTE O!
BAU-BAU

Aynı anda...

HANCI VE NAZİKÇE BURADAN GİTMEM İÇİN BENİ İKNA ETMEYE ÇALIŞAN ADAM! HEPİNİZ SUÇLUSUNUZ!

EĞER KÜSTAHLIK ETMEK İÇİN AYILDIYSA BEN ÇENESİNİ KAPAMAYI BİLİRİM!

BIRAK KONUŞSUN!

BUNLAR PARÇALANMADAN ÖNCE SON SÖZLERİ...

GÖRÜYOR MUSUN KAPTAN SWING? CESETLER CAN SIKICI ŞEYLERDİR! ONLARI GÖMMEK GEREKİR! AMA HER ZAMAN BİRİNİN ONU BULABİLME, VE BUNUN SORUMLUSUNU ELE GEÇİRME TEHLİKESİ VARDIR!

DOĞRU!

AMA SENİ KİMSE BULAMAYACAK! ÇÜNKÜ BURADA SENİ HAVAYA UÇURACAK ÇOK BARUTUMUZ VAR!

SONRA DA O PİS AYAKLARINIZI PROFESÖR FLETCHER'İN İCADININ ÜZERİNE KOYACAKSINIZ! LEŞ KARGALARI!

EĞER ORADAN YAPACAĞIMIZ İŞLERİ GÖREBİLSEYDİN MEMNUN OLMAZDIN! İNGİLİZLER ONUN İCADI İÇİN BİZE ÇOK PARA VERECEK!

Aynı anda...

ALÇAK HAYVAN YİNE KAÇIYOR! UGH!

BEKLE PUİK!

SNIFF SNIFF

BAU BAU

KOKU ALMAK İÇİN DURDU! YİNE KOŞMAYA BAŞLADI!

BİRŞEYİN KOKUSUNU ALDI VE ONU TAKİP ETMEMİZ İÇİN HAVLIYOR!

BAU BAU

Barakada...

FİTİL YANDI MI?

EVET YANIYOR!

İYİ. DIŞARI ÇIKIP GÜVENLİ BİR YERDEN İZLEYELİM!

SCAN BY REMBRAND

APTAL İT NİYE BİZİ BURAYA GETİRDİ? UGH!
BARAKAYA DOĞRU HAVLIYOR!

ŞU FARE YUVASINA GİDİP BİR GÖZ ATALIM!

?
!
ELVEDA KAPTAN SWING!
BAU
BAU
CEHENNEME GİDİNCE BALZEBU'YA SELAMLARIMIZI SUNARSIN!

ULU MANİTU! O SOLUK YÜZLER SWING'DEN BAHSEDİYOR!
BİRİ CEHENNEME GİDİNCE DEDİ...

ÇABUK BARAKAYA GAMLI BAYKUŞ!

YİNE O HAYVAN!

ŞU İKİSİNE BAKIN!

BAU BAU

SWİNG'E NE YAPTINIZ? ONUN ILINA ZARAR GELDİYSE SİZİ ENDİ ELİMLE GEBERTİRİM!

BUNLAR SWİNG'İN ARKA-DAŞLARI!

HAY AKSİ! ATEEEŞ!

BANG

BANG

BANG

BANG

AHH!

TANRIM! DIŞARIDA SİLAH SESLERİ VAR! SANIRIM MİSTER BLÖF'ÜN DE SESİNİ DUYDUM...

AMA ÇOK GEÇ... ZAMAN KALMADI! FİTİL HIZLA İLERLİYOR!
PUİK!
BAU BAU

BENİ YALAMAYI BIRAK! ACELE ETMEZSEK BİRAZDAN KALINTI OLACAĞIZ! ŞİMDİ SANA NE YAPMAN GEREKTİĞİNİ SÖYLEYECEĞİM!

Aynı anda...
BIRAK BENİ YOKSA HEPİMİZ HAVAYA UÇACAĞIZ!
SMACK

SERSERİ! KİM HAVAYA UÇACAK?
KAPTAN SWING'İN BULUNDUĞU KULÜBE! UZAKLAŞMAZSAK BİZ DE...

FİTİL ARTIK TUTUŞACAK VE...
HAY ŞEYTANIN SAKALI!
SOCK

ÇABUK BARAKAYA GAMLI BAYKUŞ! SWİNG ORADA! İÇERİDE!

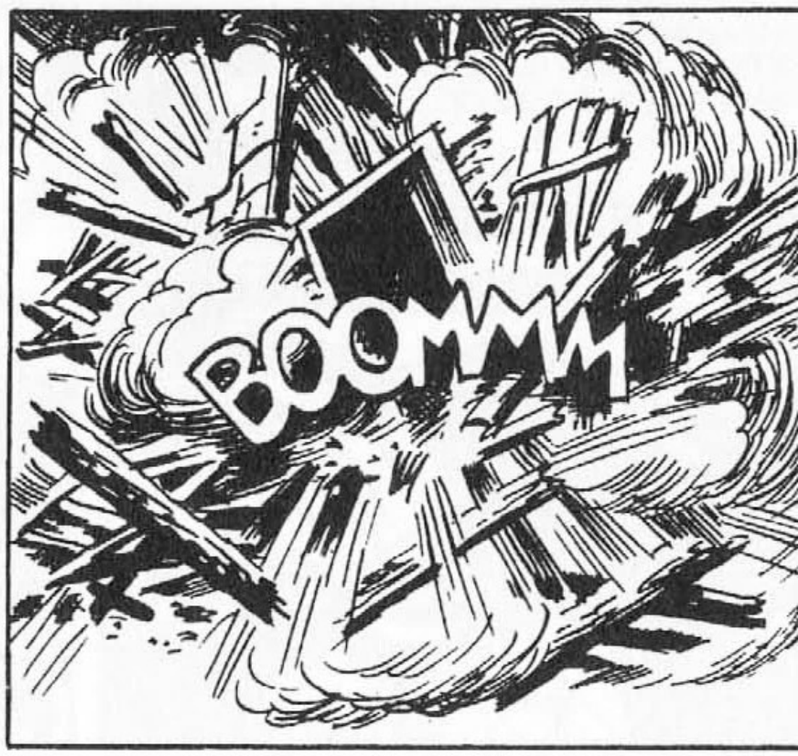
BOOMM

O... O... ORADAYDI!

SWİNG! SWİNG!
OHH! MANİTU!

BU YIKINTI ARASINDA SESLENMEK FAYDASIZ! ARTIK O BİZE CEVAP VEREMEZ MİSTER BLÖF! UGH!
OHH...

NEDEN ONUN YERİNE BEN HAVAYA UÇMADIM? O ÇOK GENÇ VE GÜÇLÜYDÜ...

ÇOK MERSİ MİSTER BLÖF AMA SEN YAŞLI VE ZAYIF MISIN?
HEY! AMA.. BU SES...

OUNUN KONUŞAN GÖRÜNTÜSÜNÜ BİZE KİM GÖSTERİYOR? UGH!
SWİNG!

BAK... KAPTAN SWİNG!
LANET! NASIL OLUR?

BİLMİYORUM AMA O FİTİLİ BİZİM YAKTIĞIMIZI HATIRLAMADAN SIVIŞALIM!

BİZİ GÖRMESİNLER! AŞAĞI YAT!

GÜNÜN KAHRAMANI PUİK'TİR!
SAHİ Mİ?
MANİTU AŞKINA!

BU PİRE TORBASININ
İHİRLİ GÜÇLERİ Mİ
AR? BENİM ULU BÜ-
ÜK DEDEM GİBİ Mİ?
E YAPTI?
FİTİLİ YANAN PAT-
LAYICI BİR MADDE
ÜZERİNDE OLDU-
ĞUM KULÜBEYE
DALDI...

VE ALETLER ARASINDAN KAZMAYI
ALMASINI SÖYLEDİĞİMDE BENİ
ANLAYIP DEDİĞİMİ YAPTI!

VE SENİN
BAĞLARINI
ÇÖZDÜ...
AYNEN
ÖYLE...

HAYDİ!
GİDELİM!

SONRA İKİMİZ DE PENCERE-
DEN ATLAYIP KAYALARIN
ARASINA GİZLENDİK!
VE BUM!

DUYDUN MU
GAMLI BAYKUŞ?
SWING'İ PUİK
KURTARMIŞ!
BEN
DERİM Kİ...
UGH!

ELİNİ VER İTOĞLU İT!
?

SAKALIM BEYAZLAR ŞU ANDA!
VAY CANINA! BÖYLE BİR MANZARA İZLEMEK İÇİN POSTU TEHLİKEYE ATMAYA DEĞERDİ!

UAAHHH!!!
PUİK İYİLEŞTİ! KORKMUYOR ARTIK!
GERÇEKTEN DE ÖYLE!

HEY! PATLAYICILARLA ŞAKA YAPMAYI SEVEN O OYUNCULARI UNUTTUK!

BİZ SENİN HAYATTA OLMANIN ŞAŞKINLIĞIYLA OYALANIRKEN ONLAR ÇOKTAN UZAKLAŞMIŞTIR!

İLGİLENECEĞİMİZ DAHA ÖNEMLİ BİR ŞEY VAR! PROFESÖR FLETCHER'İN İCADI! BELKİ DE KURTARACAK BAŞKA CANLAR..
İCAT MI?

SİZE HERŞEYİ YOLDA ANLATIRIM! ÇABUK ATLARA!

O sırada...
TEKRAR EDİYORUM! KAPTAN SWİNG ARTIK BİZİ KORUYAMAZ! ÇÜNKÜ ÖLDÜ!
ÖLDÜ MÜ? AMAN TANRIM!

FLETCHER AMCAYI ÖLDÜRENLER ONU DA ÖLDÜRDÜ! BEN HERŞEYİ GÖRDÜM!
HEMEN KAÇMALIYIZ!

İÇADI BANA VER. BÖYLECE EMNİYETTE OLUR!
SANA MI? AMA SEN HERŞEYDEN KORKUYORSUN JACOB...

HAY AKSİ! DORİS! O UĞURSUZ YERİ SADECE SEN BİLİYORSUN! NEREDE?
SANA NE OLUYOR?

O sırada...

TAVIRLARIN VE SESİN DEĞİŞTİ JACOB! SANKİ BAŞKA BİRİSİ GİBİSİN!
KOMEDİ BİTTİ DORİS!

KOMEDİ Mİ?
SİZİ ŞÜPHELENDİRMEMEK İÇİN APTAL ROLÜ YAPTIM! ŞİMDİ GERÇEĞİ BİLMENİN ZAMANI GELDİ!

BU OYUNDA TÜM İPLER BENİM ELİMDEYDİ! VE SİZ BİRER KUKLADAN BAŞKA BİR ŞEY DEĞİLDİNİZ!
SEN?

EVET AMCAMI BEN ÖLDÜRTTÜM! KAPTAN SWING'İ ORTADAN KALDIRMAK İÇİN TAVUĞU BEN ZEHİRLEDİM!
AMA NEDEN?

İNGİLİZLER BU İCAT İÇİN BANA ÇOK PARA VERECEK! BENİMLE BİRLİK OLAN O APTALLARLA PARAYI BÖLÜŞMEYİP BU PARAYI YALNIZ HARCAYACAĞIM!

SÖYLE! GİZLİ YER NERESİ? SENİ DE ÖLDÜRMEMİ İSTEMİYORSAN SÖYLE!
HAYIR! AMCAM BİR YURTSEVERDİ! BUNUN İNGİLİZLER'İN ELİNE GEÇMESİNİ İSTEMEZDİ!

CAN BY REMBRAND

BU SOLUK YÜZLÜ ÖLDÜ! UGH!
JACOB ZAVALLI AMCAMIN İCADINI KIRMIZI URBALARA SATMAK İÇİN ONA VERMEMİ İSTİYORDU!

BİZ ONU SEVİP HASTA BİR ÇOCUK GİBİ ONA BAKIYORDUK! AMA O KATİLLERE PARA VERİP AMCAMI ÖLDÜRTTÜ!

BAHSE GİRERİM ZEHİRLİ PİLİÇ DE ONUN BİR ARMAĞANIYDI...
BUNU İTİRAF ETTİ! GİZLİ YERİ ÖĞRENDİĞİ AN BENİ DE ÖLDÜRÜRDÜ!

BUNU ŞİMDİ BANA GÖSTERMELİSİNİZ!
EVET, AMCAMIN ÇALIŞMASI İNGİLİZLER'İN ELİNE GEÇMEMELİ!

BU EJDERİN KAFASINI ÇEVİRMEK GEREK...

ORADA BİR BÖLME AÇILDI! ÇOK ZEKİCE!
ZAVALLI AMCAM BU ALETİ İCAT EDİNCE NE ÇOK SEVİNMİŞTİ!

İŞTE RESİMLERİ VE ÇALIŞMALARI! VE ONUN ÖLÜMÜNE SEBEP OLAN SON İCADI!

VAY CANINA! TABANCA VE TÜFEKLERİN ATEŞİ İÇİN YENİ VE MODERN BİR MEKANİZMA! ŞİMDİKİLERDEN DAHA İYİ!

İNGİLİZLER'İN BUNUN İÇİN ÇOK PARA VERECEĞİNE ŞAŞMADIM!
SWİNG! YUKARI GEL!

NE OLDU MİSTER BLÖF?
KONUKLARIMIZ VAR!

KIRMIZI URBALAR!

İŞTE GELDİK! EV ORASI!

PATLAMADAN SONRA KAÇAN İKİ KORKAK! BU SÜRPRİZİ ONLARA BORÇLUYUZ DEMEK!
GÖRDÜM!

ONLARI YAKALAYIP CİVARDAKİ EN SAĞLAM AĞACA ASMALIYDIK!

LUCİFERO'NUN SAKALI ADINA! BİR KAÇ KURŞUNLA BU TELAFİ EDİLEBİLİR!
DUR! DAHA BİZ GÖRME DİLER

ONLARI SELAMLAMADAN GİTMEK İSTEMEZDİM AMA BELKİ GÖLE KADAR GİDECEK VAKİT BULURUZ!

Birkaç dakika sonra evin arkasında...

BANG
ZIP
HAY ŞEY-TAN!

HEPSİ BURADA! BU TARAFTAN SIVIŞMAYA ÇALIŞIYORLAR!
BANG

İÇERİ! SAVUN-MAYA GEÇİN!
BANG

AHH!
BANG

ŞU İKİ SERSEM DE KURŞUNLARIMA HEDEF OLSA...
MANITU CÖ-MERT DAV-RANIP ÖNCE SENİ ÖL-DÜRTMEZ-SE...
BANG

DORİS! AMCANIZ BU-RADAN ÇIKMAK İÇİN GİZLİ BİR GEÇİT YAPMAMIŞ MIDIR?
HAYIR!

İngilizler saldırıya devam eder...
BANG!

Sonunda eve girerler...

Ve göğüs göğüse mücadele başlar...
BANG

NİYE DIŞARIDAN ATEŞ EDİYOR-LAR?
BANG
BANG

AMERİKALI-LAR! AMERİ-KALILAR!
BANG

İLERİİİ!

Çarpışma kısa sürer...

İZİN KIRMIZI URBALARI AÇIRDIĞINIZI GÖRMEK İR ZEVKTİ YÜZBAŞI...

SİZİ TEMİN EDERİM O ZEVK BANA AİT KAPTAN SWİNG!

BÖLÜĞÜMLE FORT WATESBY'E GİTMEK İÇİN YOLA ÇIKMIŞTIM! SİZİNLE KARŞILAŞACAĞIMI TAHMİN ETMEMİŞTİM! İZİN VERİRSENİZ ŞİMDİ GİTMEM GEREK...

KADER BİZİMLE UGH!

NE YAZIK Kİ AMCAM İÇİN AYNI ŞEY GEÇERLİ DEĞİL...

AMA SİZ KURTULDUNUZ! ONUN İÇİN DA ÖYLE DORİS! BİZİ GÖRÜYORSA ŞİMDİ ÇOK MUTLUDUR...

SON

Gizli Ajan

llana Araldo
No: 81
1. Baskı
1973 Mayıs

GİZLİ AJAN

ARTIK YÜZÜNÜZ GÜLSÜN ÇOCUKLAR! ÇOK AZ KALDI!

BİRAZ SONRA BELKİ DE HEPİMİZ ÖLMÜŞ OLACAĞIZ! UGH!

N BY REMBRAND

O ZAVALLILARA ACIYORUM! BU İŞİN KOLAYLIĞINDAN DA UTANMIYOR DEĞİLİM...

İŞTE KALE... BURADAN SONRA ORMAN BİTİYOR! ARTIK AÇIKÇA İLERLEMEK ZORUNDAYIZ!

Tepede, ağaçların arkasında...

GELDİLER!

BEN EMİR VERMEDEN KIMILDAYAN YA DA SESİNİ ÇIKARAN OLURSA ÖLÜNCEYE KADAR KAMÇILANACAK! HABERİNİZ OLSUN!

PUİK NEREDE? AZ ÖNCE YANIMDAYDI! ŞİMDİYSE ORTADAN KAYBOLDU!
NEREDE OLDUĞUNU TAHMİN EDİYORUM!

SAVAŞ KOKUSUNU ALINCA BİR AĞACIN ARKASINA SAKLANMIŞTIR! TUTMA YANINDA KORKAK KÖPEĞİ, GÖRDÜĞÜN YERDE BAS TEKMEYİ!

HAYDİ! BİRAZ DAHA İLERLEYİN! İKİ ATEŞ ARASINA GİRİNCEYE KADAR İLERLEYİN! PİS ASİLER! HE HE HE...

Bu arada...

RRR

AHH!
GRRR

KİM BU BAĞIRAN APTAL?

HAY LANET!
BANG

BANG
HAY ONTARİ-O'NUN TÜM SAKALLARI!
DUUR!

KALE NÖBETÇİLERİN-DEN BİRİ BİZİ GÖRÜP ALARM VERDİ HERHALDE!

HAYIR! SİLAH SESİ KALEDEN DEĞİL ŞU TEPELERDEN GELDİ!
BELKİ BİR AVCIDIR...

HEY! BU PUİK DEĞİL Mİ?
KOVALIYOR-LARMIŞ GİBİ KOŞUYOR!

HAY ŞEYTAN! BU DA NE?
BİR KIRMIZI URBA ŞAPKASI!

PUİK SİLAH SESİNİN DUYULDUĞU TARAFTAN GELDİĞİNE GÖRE ORADA İNGİLİZ ASKERLERİ VAR DEMEKTİR!

DURDULAR! İLERLEMİYORLAR! LANET OLSUN! TUZAĞI FARKETTİLER!

ELİMİZ-DEN KAÇIR-MAYALIM! ATEEŞ!

BANG
BANG
BANG
BANG
HAY BİN BİZON!
AH!
AHH!

Aynı anda kalenin duvarlarında beliren çok sayıda kırmızı urba da kurtların üzerine yaylım ateşi açar...

GAYRET ÇOCUKLAR! BİR KAÇ ADIM SONRA EMNİYETTEYİZ!

KALEDE SADECE ON İNGİLİZ VAR DİYENİ BİR ELİME GEÇİRİRSEM...

ŞTE FELAKET! BEN YANILMAM! ÖLMEDİYSEK, ULU MANİTU BİZE ACIDIĞI İÇİNDİR! UGH!

O UĞURSUZ AĞZINI KAPATSAN ARTIK TÜYLÜ FELAKET TELLALI!

BİRAZ ÖNCE KAHRAMAN PUİK'İ KORKAKLIKLA SUÇLADIĞINI NE ÇABUK UNUTTUN?

ORMANA SIĞINDILAR ŞTE! ATEŞİ KESİN!

TAKİP EDELİM KOMUTANIM!

DİNLE BENİ KOCA BUDALA! BU ASİLERE NEDEN ONTARI O KURTLARI DİYORLAR BİLİYORMUSUN?

ÇÜNKÜ ORMANIN İÇINDE KURTLAR GİBİ SALDIRIP KAÇMASINI VE SONRA YILDIRIM GİBİ ÇARPMAYI ÇOK İYİ BİLİYORLAR!

BURADA AÇIKTAYDILAR AMA ORMANDA ONLARIN ON TANESİ YÜZ ASKERİN CANINA OKUR! KAÇ KİŞİ ÖLÜRDÜ BİLİYOR MUSUN?
ŞEY AMA BEN...

AMA SEN ANCAK SISKA BİR KÖPEK ISIRDI DİYE AVAZ AVAZ BAĞIRMAYI BİLİRSİN!
AMA BACAĞIMI ISIRDI!

KAMÇININ ALTINA YATINCA BAĞIRMAK NEYMİŞ GÖRÜRSÜN! BU TUZAĞIN İŞE YARAMASINI ENGELLEDİĞİN İÇİN ÖMRÜNCE AĞLAYACAKSIN!
GULP...

İki gün sonra kafile Ontario Kalesi'ne ulaşır...

YARALILARI HASTANEYE TAŞIYIN! BETTY, ÇABUK SARGI VE İLAÇ HAZIRLA!

TAMAM SWİNG! TANRI'YA ŞÜKÜR SAĞ SALİM DÖNDÜN!

SAVAŞ ZOR GEÇMİŞE BENZİYOR KAPTAN, KALEYİ ALDINIZ MI?

KENARDA KONUŞSAK İYİ OLACAK TEĞMEN REYNOLD!

NE OLDU? YÜZÜNÜZ FIRTINALI BİR GECE GİBİ KARANLIK!

ADAMLARIMIN ÜÇÜNÜ KAYBETTİM! BİR SÜRÜ DE YARALI VAR! KOCA BİR İNGİLİZ BİRLİĞİNİN TUZAĞINA DÜŞÜRÜLDÜK!

KOCA BİR BİRLİK Mİ? AMA GİZLİ AJANIMIZ KALEDE ON ASKERDEN FAZLA OLMADIĞINI BİLDİRMİŞTİ!

SÖYLEYİN, ONU NEREDE BULABİLİRİM? ONU AJAN LİSTESİNDEN KENDİ ELLERİMLE SİLECEĞİM!

BİZE YANLIŞ BİLGİ VERDİĞİNİ MI DÜŞÜNÜYORSUNUZ?

OLAMAZ! HERHANGİ BİRİ HANET EDEBİLİR BELKİ AMA BAYAN DONAHUE ASLA!

NEE? AJANINIZ BİR KADIN MI? GAMLI BAYKUŞ BOŞUNA KADINLARA GÜVEN OLMAZ DEMİYOR!

O KIZ ANNE BABASININ İNGİLİZLER TARAFINDAN ASILDIĞINI GÖZLERİYLE GÖRDÜ!

ANLIYORUM... BEN DE AYNI ŞEKİLDE BABALIĞIMIN ASILMASINI GÖRDÜM! ÖZÜR DİLERİM...

AMA BU, BİLMECEYİ ÇÖZMÜYOR!

EVET, HİÇ BİR ŞEY A DINLANMI DEĞİL!

Bu arada...

PUİK KIRMIZI URBALARI HABER VERMESEYDİ...

İKİ ATEŞ ARASINDA KALIP HEPİMİZ ÖLECEKTİK!

ONA BİR ÖDÜL VERMEMİZ GEREKİR! SEN ONUN SAHİBİ OLDUĞUNA GÖRE ONUN EN ÇOK NEYİ SEVDİĞİNİ BİLİRSİN MİSTER BLÖF!

İŞTE PUİK'İN HOŞLANACAĞI ÖDÜL...
DOĞRU! HAH! HA! GAMLI BAYKUŞ'U ISIRMAKTAN ÇOK NE HOŞUNA GİDER Kİ PUİK'İN?

YALNIZ BU TÜYLÜ VAHŞİNİN KENDİNİ ÖDÜL OLARAK TAKDİM ETMEKTEN HOŞLANACAĞINI SANMIYORUM!

ÖNEMLİ DEĞİL MİSTER BLÖF... İSTER İYİLİKLE İSTER ZORLA...

BAĞLAYARAK RAZI EDEBİLİRİZ!
?
HAH! HA! HA!

BAKIN PUİK NASIL DA SEVİNÇLE ZIPLIYOR!
GAMLI BAYKUŞ'U GÖRÜNCE ISIRMA DÜŞÜNCESİ ONU HEYECANLANDIRDI!
BAU BAU

AMA BENİ HEYECANLANDIRMIYOR! UGH!

BENİ ELE GEÇİREMEYECEKSİNİZ!
GAMLI BAYKUŞ'UN BU İŞE RAZI OLMAYACAĞINI SÖYLEMİŞTİM! HAH! HAH! HA
BAU WAU

BİR BÜYÜCÜNÜN TORUNUNU BU KANA SUSAMIŞ HAYVANA YEM OLARAK VEREMEYECEKSİNİZ! UGH!
HEY! DİKKAT!

OUCH!

AHH!

SPLASH

UYGAR OLDUĞUNU SANAN BAZI TÜYLÜ VAHŞİLER ORMANA DÖNSE DAHA İYİ OLACAK!
GRRAURR
OFF! SUÇ BENİM DEĞİL!

UAAHH!!

SENİ BAĞLAYACAĞIMIZA GERÇEKTEN İNANDIN MI? ŞAKA YAPMIŞTIK!
İŞİN KÖTÜSÜ PULK DE BUNU CİDDİYE ALDI!
SADECE ŞAKAYDI HA...
BAU
BAU

O HALDE CİDDİ OLDUĞUNUZ ZAMAN NE OLACAK? KALEYİ Mİ YIKACAKSINIZ?
ULU BÜYÜK DEDEM DERDİ Kİ... YAŞAMAK İSTERSEN BAŞIN AĞRIMADAN...

TEK YAPMAN GEREKEN SOLUK YÜZLERDEN UZAK DURMAN!

 SCAN BY REMBRAND

BAYAN DONAHUE, KRAL GEORGE SOKAĞINDA OTURUYOR! TABİ BÜTÜN BU OLANLARDAN SONRA HALA ÖZGÜR VE HAYATTAYSA...

BENİM ÖĞRENMEK İSTEDİĞİM DE BU TEĞMEN, DEVAM EDİN!
SİZ ONA "YILDIZLARDAN KORKMAYIN" DİYECEKSİNİZ! O DA "A TERCİH EDERİM" DİYECEK!

BU KADAR MI REYNOLD?
BU KADAR! SİZE İYİ ŞANSLAR DİLERİM!

ŞANSA GERÇEKTEN İHTİYACINIZ OLACAK ÇÜNKÜ!

İki gün sonra...

ATLA GİDEMEZ MİYDİK? BİLİYORSUNUZ, PUİK'İ DENİZ TUTUYOR!
HEH HE...

ROCHESTER CİVARINDA KUŞ UÇURTMAYAN İNGİLİZLER'İN ELİNE Mİ DÜŞMEK İSTERDİN MİSTER BLÖF?
HAKLISIN SWİNG...

KAYIKLA KİMSEYE RASTLAMADAN GELDİK! ÇOK AZ YOLUMUZ KALDI! AMA PUİK DE BİTTİ...
CAİ
CAİ

BU VAHŞİ HAYVANIN HER İNLEYİŞİ YARALARIMA MERHEM OLUYOR! HE HE HE...

İŞTE GELDİK! ŞEHRİN HEMEN DIŞINDA KARAYA ÇIKACAĞIZ...

GÖRÜNÜRDE KİMSELER YOK... BU TARAFTAN...

GÜZEL... BİR KAÇ SAAT SONRA BENİ ALMAK İÇİN DÖNEBİLİRSİNİZ!

ŞİMDİ AÇILIN! DİKKATLİ OLUN! İNGİLİZLER GÖLE KEŞFE ÇIKABİLİR...
TAMAM SWING!

BU HAYVANIN BÖYLE ACI ÇEKTİĞİNİ GÖRÜNCE KALBİM PARÇALANIYOR! UGH!
AZ ÖNCE O İNLEDİKÇE SEN GÜLÜYORDUN! NE OLDU?

KÜÇÜK BİR GEZİNTİNİN DENİZ TUTMASINA İYİ GELECEĞİNİ DÜŞÜNDÜM! UGH!
!

SENİ BU KADAR SEVEN GAMLI BAYKUŞ'A TEŞEKKÜR ET PUIK!

BİLİYOR MUSUN DOSTUM SENİN BU İYİ KALPLİLİĞİN BENİ DUYGULANDIRDI! NEREDEYSE AĞLAYACAĞIM...
O İTOĞLU İT İÇİN YAPMAYACAĞIM ŞEY YOKTUR! UGH!

DİŞLERİNİN BENDEN UZAK OLMASI İÇİN TABİ Kİ...

GAMLI BAYKUŞ'UN SENİN İYİLİĞİNİ DÜŞÜNDÜĞÜNE İNANMADIN DEĞİL Mİ PUİK? O SADECE YARALARININ İYİLEŞMESİNİ İSTİYOR! HAH! HA!

KRAL GEORGE SOKAĞI NEREDEYMİŞ BAKALIM...

BU GENÇELERE GORMAK PEK İŞİME GELMEZ DOĞRUSU...

MEYHANECİYİ TERCİH EDERDİM...

ÜSTELİK MEYHANE TENHA OLSA DAHA DA İYİ...

İYİ AKŞAMLAR EFENDİM! NE ARZU EDERSİNİZ?
BİR BİRA VE BİR ADRES...

ŞTE BUZ GİBİ ÖPÜKLÜ BİRANIZ! İMDİ ÖĞRENMEK STEDİĞİNİZ ADRE-E GELELİM...
ÖNCE BORCUMU SÖYLEYİN...

İŞTE GELDİK! NELLY!
OH! YİNE ONLAR!
NEREDESİN GÜZELİM?

ÖZÜR DİLERİM EFENDİM AMA ONLARI BEKLETİRSEM KIZARLAR!
!
BU MEYHANEDE İNSANI SUSUZLUKTAN ÖLDÜRÜYORLAR!

GELDİM...
İYİ Kİ GELDİN... EN İYİSİNDEN İKİ ŞİŞE! ÇABUK!

AMA BİRAZ ZAMAN ALIR.. OH!

ÖNCE BİR ÖPÜCÜK VER TATLIM!
BIRAKIN BENİ! ŞARAP GETİRECEĞİM!

HAH! HA! TATLI NELLY SENDEN PEK HOŞLANMIYOR DOSTUM!
SENİ ÖPMEKTENSE GÖZLERİNİ OYMAYI TERCİH EDECEĞİNİ GÖRMÜYOR MUSUN? HAH! HAH! HA!

HAYIR!
MEYHANE GÜLLERİNE NASIL DAVRANILACAĞINI BİLİRİM BEN!
KOLUNU BÜK! EN İYİ YOL BUDUR! AFERİN!

KAFAN BİRAZ KALIN GALİBA SARLATAN!

BURADA SENİN ÖPÜCÜĞÜNÜ İSTEYEN YOK!
THUD

REİNES! DİKKAT!

AHH!
TUM

REİNES! DİKAAT!
BAŞKA LAF BİLMEZ MİSİN SEN?

ARKADAŞINI DİNLESEN İYİ EDERDİN!

SMACK

GÖRDÜĞÜM KADARIYLA SIKINTINIZ GEÇMEDİ! ŞENLİĞE DEVAM EDELİM Mİ?

NE DERSİNİZ?

YA SEN BECERİKSİZ ZAMPARA?

N BY REMBRAND

EMEN GİTMEMİ
STEMİYOR
UYDUNUZ?
OH, BEN... EVET... BURADA KALMAMALISINIZ! HERŞEY İÇİN TEŞEKKÜRLER!

NEDEN O KIRMIZI URBA YERİNE BU ÖPMEYE ÇALIŞMADI Kİ BENİ?

İŞTE ÜÇÜNCÜ SOKAK... ISSIZ OLMASI DAHA İYİ...

PUİK! AYAĞIN TOPRAĞA BASINCA HEMEN ESKİ NEŞENE KAVUŞMUŞSUN BAKIYORUM!
BAU
BAU

ON EV BURASI! AKALIM MEYANEDEKİ KIZ OĞRU TARİF ETMİŞ Mİ?

TOC
TOC

KİMSİNİZ?
YILDIZLARDAN KORKMAYIN!

AYI TERCİH EDERİM...

GİRİN LÜTFEN!
SEN DIŞARIDA BEKLE PUİK!

İSTERSENİZ KÖPEĞİNİZİ DE İÇERİ ALABİLİRSİNİZ!
DUYDUN MU DOSTUM?

İÇERİ GİRMEK İSTEMİYOR..
BU DON JUAN OLDUM OLASI DİŞİLERİN BÜYÜSÜNE DAYANAMAZ!

NE MUTLU ONA.. TANIŞMAK İÇİN GİRİŞ SÖZLERİNE İHTİYACI YOK!
YALNIZ MISINIZ?

EVET, RAHAT KONUŞABİLİRSİNİZ... GİZLİ SERVİSİN YENİ BİR AJANI MISINIZ?
BEN ONTARİO KURTLARI'NIN KOMUTANI KAPTAN SWING'İM!

KAPTAN SWING Mİ? AMA BURAYA GELMENİZ DELİLİK!
AÇIKLANMASI GEREKEN ŞEYLER VAR BAYAN DONAHUE!

ETHAN VADİSİNDEKİ İNGİLİZ KALESİYLE İLGİLİ SON MESAJINIZDA KALEDE KAÇ ASKER OLDUĞUNU BİLDİRMİŞTİNİZ?
ON ASKER VE BİR ÇAVUŞ! NEDEN SORDUNUZ?

ÇÜNKÜ KOCA BİR İNGİLİZ BİRLİĞİNİN TUZAĞINA DÜŞTÜK VE ADAMLARIMDAN ÜÇÜ ÖLDÜ, ÇOĞU DA YARALANDI...

TUZAK MI? NASIL OLUR?
BU HABERİ AMERİKAN KOMUTANLIĞINA KİMİNLE GÖNDERDİNİZ?

HER ZAMANKİ GİBİ TÜM ŞÜPHELERDEN UZAK BİR YURTSEVER OLAN BİR BALIKÇIYLA!
BU BİLGİYİ KİMDEN ALMIŞTINIZ?

NGİLİZ BİNBAŞI
İMBALL'DAN!
UDALA BANA AŞIK!
ÖZLERİMİ BİRAZ
AYGINLAŞTIRINCA
ÖYLEMEYECEĞİ
EY YOKTUR!

HMM... YA SANDIĞINIZ KADAR BUDALA DEĞİLSE? YA SİZE O KALEDEN BELİRLİ BİR AMAÇ İÇİN SÖZ ETMİŞSE?
YOKSA... BEN ONU KANDIRDIĞIMI DÜŞÜNÜRKEN...

NUN MU BENİ
ULLANDIĞINI
ÖYLÜYORSUNUZ?
HABERİ BANA
ZELLİKLE AMERİ-
ALILAR'A İLETMEM
İN Mİ VERDİ?
EVET... BÖYLECE KALEYE SALDIRIP TUZAĞA DÜŞECEKTİK!

BU SADECE BİR
VARSAYIM! AMA
DOĞRUYSA İNGİLİZ
LER SİZİ TANID
DEMEKTİR
BAYAN
DONAHUE

U DURUMDA
NNEM VE BABAM
İBİ DARAĞACINA
AZIRLANSAM
İ OLUR!
TRAJİK OLMAYAN BİR YOL DAHA VAR! HEMEN ROCHESTER'DEN AYRILMAK..

İKİ ONTARİO KURTU BİR KAYIKLA BENİ ALMAYA GELECEK! BİRLİKTE GİDECEĞİZ...
KIRMIZI URBALAR LİMANI DA GÖZETLİYOR! BİZİ YAKALARLAR!

RKADAŞLARIM İMANDA DEĞİL EHRİN DIŞINDA İR KOYDA BEK-LEYECEK!
HEMEN HAZIR-LANIRIM KAPTAN SWING!

Biraz uzakta...
HEY! ŞU IŞIĞA BAK!
ÜÇ KEZ YANIP SÖNERSE...

EVET EVET! ÜÇ DEFA YANIP SÖNDÜ!
ÇABUK BİNBAŞ KİMBALL HABER VER!

Bu arada...
O ÜÇ ASKERİ NASIL DA DÖVDÜ? ONLARI BÖYLE DIŞARI SÜPÜRDÜ!

BİR KESE! AMA BU ONUN KESESİ!

NE ŞANS! KESEYİ GERİ VERMEK İÇİN ONU BİR DAHA GÖRE-BİLİRİM!

Bayan Donahue'nin evinde...
HEMEN HAZIRLANA-CAKTI HANİ? İYİ BİR CASUS DA OLSA KADIN YİNE KADINDIR...

SESSİZ OLUN! EVİ KUŞATIN!
BAŞÜS-TÜNE!

?!

ATEEŞ!
AHH!
BANG

BANG
BANG

ZIP
ZIP

HAY LANET... BU TARAF-TAN DA GELİ-YORLAR!

AHH!

AHH!

İMDAAAT!

THUD

UĞURSUZ!

Meyhanede...

SİLAH SESLERİ... O YAKIŞIKLI ADAMIN İTTİĞİ KRAL GEORGE SOKAĞI TARAFINDAN GELİYOR!

Miss Donahue'nin evinde...

YAKALANMASI DÖRT ADAMA MALOLDU!

KAPTAN SWING İÇİN ÇOK SAYILMAZ...

ÜSTELİK BİRAZDAN İKİ ARKADAŞINI DA YAKALAYACAĞIZ BİNBAŞI! ŞU SIRADA KAYIKLA ŞEHİR DIŞINDAKİ BİR KOYA YANAŞMIŞ OLMALILAR!

O HALDE VAKİT KAYBETMEYELİM! BU ASİYİ BAĞLAYIN! BİRİ NÖBETÇİ KALSIN!

EMREDERSİNİZ!

SAYENİZDE SONUNDA O
APTAN SWİNG DENEN PİS
ASİYİ YAKALADIK! ŞİMDİ
SIRA ARKADAŞLARINDA!

KAPTAN SWİNG ELİMİZDE! DİĞER ASİLERİ DE YAKALAYINCA İTİBARIMIZ ARTACAK!
BİNBAŞI ŞİMDİ BİZİ ONLARIN SAKLANDIĞ KOYA GÖTÜRÜYOR!

SİLERİN
ıKACAĞI
OYU BULA-
İLECEK
İSİNİZ
İNBAŞI?
ROCHESTER'İN BATI KIYISI TAMAMEN KAYALIKTIR! DOĞUDA OLMALILAR!

Bu arada...
BU ASİNİN KILICI KİMBİLİR KAÇ ARKADAŞIMIZI ÖLDÜRDÜ?

AŞ AĞRISIYLA UYAN-
AK HOŞ DEĞİL HA?
MA SEHPAYA
IKINCA AĞRI
ALAN KALMAZ
ZÜLME!
UUUHH...

ARRWRR

PİS HAYVAN!

Sokakta...

GRRAUUR

TUMP
!

NE AKSİLİK! TÜFEĞİMİ DOLDURMAMIŞTIM!
CLICK

ŞİMDİ GÖSTE-RİRİM BEN SANA!
GRRR

KÖPEK CEN-NETİNİ BOYLA-YACAKSIN!

?!

TUMP

SMACK

ANRIM! NE OLUP BİTTİĞİNİ ANLAYAMA-
AN ONU SAF DIŞI BIRAKTINIZ
APTAN
WING!
SİZİ FARKETMEMESİ İÇİN BEN DE BUNU İSTİYORDUM NELLY!

SAĞOL PUİK AMA BU BAYAN OLMASAYDI İKİMİZ DE KURTULAMAZDIK! ONA TEŞEKKÜR ETMELİYİZ DOSTUM!

AŞKA ASKER-
ER GELME-
EN HEMEN
İDELİM!
ÖNCE BAYAN DONAHUE'YE BAKALIM...

AŞAĞIDA DA YUKARIDA DA YOK...

Biraz sonra...
ONU İNGİLİZLER GÖTÜRMÜŞ OLMALI... SİZİN İÇİN O KADIN ÇOK MU ÖNEMLİ?
SEN ARTIK EVE DÖNSEN İYİ OLUR NELLY!

BEN KIYIDA BENİ BEKLEYECEK OLAN ARKADAŞLARIMI BULMALIYIM! BELKİ DE GELMİŞLERDİR.. HOŞÇAKAL...

Bu arada...

İKİ ADAMLA BİR KAYIK.. KAPTAN SWING'İN ARKADAŞLARI OLMALI...

KIYIYA YAKLAŞINCA-YA KADAR KİMSE KIMILDAMASIN!

GÖRÜNÜRDE KİMSE VAR MI?

HAYIR! NE SWING, NE DE BAŞKASI?

NE ZAMAN GURULDASA MİDEM, UZAK DEĞİLİMDİR FELAKETTEN! UGH!

NE ZA-MAN FELAKET-TEN UZAK OLDUN Kİ?

ÖRE-CEKSİN, SWING AZ SONRA GELİR!

UMARIM MANİTU SENİ DİN-LER..

HÜCUUM!

HAY ŞEYTANIN SAKALI! İNGİLİZLER!

MİDEM YALAN SÖYLEMEZ!

BANG

BAŞKA SİLAH SESLERİ! NE GECE...

JÜPİTER AŞKINA! SESLER BULUŞACAĞIMIZ KOYDAN GELİYOR NELLY!

BANG

KOŞ PUİK!

BANG

BAU BAU

TANRIM! GERÇEKTEN DE GİDİYOR!

OH! KESESİ DE KALDI!

BEKLEYİN! KESENİZ BENDE KALDI KAPTAN SWING!

Bu arada...
PİS ÇAKAL SÜRÜSÜ!

TUMP

Swing geldiğinde...
ÇOK GEÇ... ÇOK GEÇ KALDIM!

ONLARI BÖYLE RAHAT GÖTÜREME-YECEKLER!

DURUN! ÇILDIRDINIZ MI?
?

ONLAR BENİM DOSTUM NELLY! BÖYLE GÖTÜRÜLMELERİNİ İZLEYEMEM!
TEK BAŞINIZA NE YAPACAKSINIZ?

GRRR

AKIN! O ASKERİN ÜZERİNE HEMEN TILAN KÖPEĞİNİZ BİLE BU KEZ ALDIRMAYA CESARET EDEMEDİ!

ÇÜNKÜ SALDIRMANIN KENDİNİ ÖLDÜRTMEKTEN BAŞKA İŞE YARAMAYACAĞINI ANLADI! LÜTFEN!
DAHA ERKEN GELSEYDİM...

BELKİ SİZİ DE YAKALARLARDI! AMA ŞİMDİ SERBESTSİNİZ VE ONLARA YARDIM EDEBİLİRİZ! ŞİMDİ ONLARI NEREYE GÖTÜRDÜKLERİNİ ÖĞRENELİM...

ÇOK İYİ BİR KIZSIN NELLY! HEM CESUR HEM AKILLI...
SİZSE FAZLA CESURSUNUZ!

ZİNDANLARIN BULUNDUĞUNU İNGİLİZ KOMUTANLIĞINA GİDİYORLAR!

ÜÇÜMÜZÜ BİRDEN ASMAK İÇİN BENİ DE ORAYA KAPATACAKLARINI SANIYORLAR!

HAYIR! SİZİ YAKALAYAMAYACAKLAR! EVİMDE SAKLAYACAĞIM SİZİ! ORADA ARAMAK KİMSENİN AKLINA GELMEZ!

ALTIN GİBİ KALBİNİZ VAR NELLY!

SUÇ BENİM! BENİ KORUMAK İÇİN O ASKERLERLE DÖVÜŞTÜNÜZ! SONRA ONLAR SİZİ TAKİP ETTİ VE BUNLAR OLDU!

SİZİN YÜZÜNÜZDEN Mİ?

NELLY! BU KIRMIZI URBALAR OLDUM OLASI PEŞİMDELER! BAŞIMA BİR DEĞİL BELKİ ON ÖDÜL KONDU! BEN KAPTAN SWING'İM!

NE? KAPTAN SWING Mİ?

BUNU HERKESE SÖYLEMENİZE GEREK YOK!

KİMSEYE SÖYLEMEM MERAK ETMEYİN! KOŞUN!

Biraz sonra...
KİMSE GÖRMEDİ...

SİLAH SESLERİ ARASINDA GEZMENİN SIRASI MI NELLY? NEREDEYDİN?
JOSE DAYI!

BU ADAM KİM? ÇOK GEÇ OLDU, MEYHANE KAPALI!
BU BEYİN YATACAK YERİ YOKMUŞ... BEN DE...

SEN DE ONU ALIP BURAYA GETİRDİN HA? BURADA GECE KİMSEYİ İSTEMİYORU DİYE SANA SÖYLEMEDİM M NELLY?

SAKİN OLUN LÜTFEN! AİLE İÇİNDE KAVGAYA SEBEP OLMAK İSTEMEM! HEPİNİZE İYİ GECELER!

HAYIR! RİCA EDERİM GİTMEYİN! BURASI BENİM VE KİMİ İSTERSEM MİSAFİR EDERİM! ŞİMDİ OTURUN, SİZE BODRUMDAN İÇECEK BİR ŞEY ALAYIM...

ODRUMDAN MI? SANA İŞİMİZ BİTMEDEN ORAYA İNME DE DEMİŞTİM! BİR YERİNİ KIRACAKSIN NELLY!

WARD! HAYDİ, GİT DE İÇKİYİ SEN GETİR!
PEKALA...

ALA İŞİNİZ BİTMEDİ Mİ? YOKSA ORADA SATO MU YAPIYOR-SUNUZ? BARİ BIRA-KIN DA NE YAPTIĞI-NIZI BİR GÖRE-İM...
BİLİYORSUN, BODRUM ÇOK KÜÇÜK VE GENİŞ-LETMEK GEREK NELLY...

İŞTE ŞARAP!

ELİN, SİZE N İYİ ODAYI ERECEĞİM! ONRA YE-EK HAZIR-ARIM!
ÇOK TEŞEKKÜR EDERİM!

LANET... TAM DA İŞİN SONUNA GELMİŞKEN BU YABANCININ ORTAYA ÇIKMASI...

ONU HEMEN DIŞARI TMALIYIZ! YEĞENİNE ARŞI ÇOK YUMUŞAK DAVRANIYORSUN!
O ŞİŞEYİ BOŞALTIR-SA TOP ATSAN UYANMAZ VE HİÇ BİR ŞEY DUYMAZ...
GİRMEMESİ GEREKEN YERE GİRMEYE KALKARSA O ZAMAN DA BİZ ONU UYUTURUZ!
PEK İYİ SAYILMAZ AMA HİÇ OLMAZSA GÜVENDE SAYILIRSI-NIZ BURADA...
HER ŞEY İÇİN TEŞEKKÜRLER!
NE ÖNEMİ VAR.. BEN BURADA UNUTTUĞUNUZ KESENİZİ GETİRMİŞTİM SİZE... ALIN!
AMA ÖDEMEKTEN SÖZ ETMEYİN! IRIYORSUNUZ BENİ!
ÇOK İYİSİ-NİZ AMA BORCUMU ÖDEME-LİYİM!
BÖYLE ÖDEYİN!

NELLY! YİYECEK BİR ŞEYLER HAZIRLA BİZE...
NE OLMUŞ BUNA? UYKUDA GEZİYOR SANKİ! HAH! HA! HA!

NE YİYECEĞİ?
BENİ ÖPTÜ...

BIRAKIN ONU! AŞAĞIYA GİTMEYE KALKAR YİNE! EN İYİSİ BİZ İŞİMİZE BAŞLAYALIM!

Üst katta...
İNGİLİZLER BAYAN DONAHUE'NİN EVİNE NASIL GİRDİ? MEYHANEDEKİLER Mİ TAKİP ETTİ BENİ? BAŞKA TÜRLÜ OLAMAZ Kİ..

AMA MİSTER BLÖF VE GAMLI BAYKUŞ'UN YAKALANMASINA NE DEMELİ? O KOCA BİRLİK TESADÜFEN Mİ ORADAYDI? TAM ONLAR KIYIYA ÇIKARKEN...

AMA ŞU AN EN ÖNEMLİSİ DOSTLARIMI KURTARMAK... ROCHESTER'DE KİMBİLİR KAÇ YURTSEVER VARDIR.. AMA ONLARLA NASIL İLİŞKİ KURMALI...
TUMP

SCAN BY REMBRAND

UNU HEMEN
API DIŞARI
TMELİYDİK!
NE OLUYOR BURADA?
KORKTUĞUMUZ BAŞIMIZA GELDİ!

SOCK

HAY BİN...

OUCH!

BANA BIRA-
KIN ONU!
BAŞÜS-
TÜNE!

DENG

SOCK
OUCH...

SWISS

DENG

TUMP
AHH!

DİKKAT! KAPTAN SWİNG!

HA? NE?

GERÇEKTEN KAPTAN SWİNG MİSİNİZ?
TA KENDİSİ! AMA BENİ İNGİLİZLER'E SATACAĞINIZI SANIYORSANIZ...

KIRMIZI URBALARA SATMAK MI?
AMA BİZ YURTSEVERİZ...

NEDEN KİM OLDUĞUNU DAHA ÖNCE SÖYLEMEDİN?
PEKİ SEN NİYE YURTSEVER OLDUĞUNU BENDEN SAKLADIN DAYI?

BELKİ DİLİNİ TUTAMAZSIN DİYE...
BÖYLECE KAPTAN SWİNG'DEN DAYAK YEDİNİZ! MEMNUN MUSUNUZ?

HEM BENİM BODRUMUMU NE HALE SOKTUNUZ BÖYLE?
BEN DE BUNU MERAK ETTİM! BU KADAR TOPRAĞI NEREDEN ÇIKARDINIZ?

KAZMAYI BİTİRMEK ÜZERE OLDUĞUMUZ TÜNELDEN! BURADAN BAŞLIYOR! İNGİLİZ KOMUTANLIĞINA, ZİNDANLARIN ALTINA KADAR GİDİYOR!

JÜPİTER AŞKINA! ZİNDANLARIN ALTINA MI?
EVET, ORADA TUTUKLU OLAN VE YAKINDA ASMAYI DÜŞÜNDÜKLERİ DOSTUMUZ GASKİN'İ KURTARMAK İSTİYORUZ!

BU YÜZDEN BURAYA KİMSENİN GİRMESİNİ İSTEMİYORDUK! NE YAPTIĞIMIZDAN BİRİ KUŞKULANSAYDI...
TÜNELİN BİTMESİNE ÇOK VAR MI?

BİR İKİ GÜN DAHA ÇALIŞIRSAK BİTER!
EN GEÇ YARIN BİTİRMELİYİZ! BENİM DE ARKADAŞLARIM VAR ORADA!

VAY CANINA! DOĞRUSU DAHA İYİ YARDIMCI BULAMAZDIK!
ÇALIŞMAK İÇİN NE BEKLİYORUZ?

KALASLAR, KİRİŞLER... BAYAĞI UZMAN İŞİ...
BEN ON YIL MADENDE ÇALIŞTIM...

ZİNDANLARIN DUVARINI UÇURACAĞIZ! TÜNEL BİTİNCE YETERİ KADAR BARUTUMUZ VAR!

DUVARI UÇURMAK, İNGİLİZLER'İN ÜZERİNE ATILMAK VE ONLAR ŞAŞKINLIKLARINI ATANA KADAR TUTUKLULARI KURTARMAK MA?

ÖZELLİKLE PLANIN BU SON KISMININ BAŞARILI OLMASINDA BİZE BÜYÜK YARDIMINIZ OLACAK KAPTAN SWING!
ARTIK YANIMIZDA SİZ VARKEN BAŞARACAĞIMIZDAN EMİNİZ!

Bu arada...
LANET OLSUN! BEN GÜMÜŞ TABAKTA SİZE O ASİYİ SUNUYORUM AMA SİZ...
SAKİN OLUN!

ONU NASIL ELİNİZDEN KAÇIRIRSINIZ? BAĞLI DEĞİL MİYDİ? BAŞINDA NÖBETÇİ YOK MUYDU?
O HAYVANIN YÜZÜNDEN...

HANGİ HAYVANIN?
SWING'İN BAŞINDAKİ NÖBETÇİ VAHŞİ BİR KÖPEĞİN SALDIRISINA UĞRADIĞINI ANLATTI...

KÖPEKLE BOĞUŞURKEN BAŞINA YEDİĞİ KORKUNÇ BİR DARBEYLE KENDİNDEN GEÇMİŞ! BAŞKA BİR ŞEY BİLMİYOR! BULDUĞUMUZDA BAYGINDI VE ASİDEN BİR İZ YOKTU!

ONA BİRİ YARDIM ETMİŞ OLMALI... TEK BAŞINA KURTULMUŞ OLAMAZ...
NÖBETÇİ SADECE KÖPEĞİ GÖRMÜŞ...

AMA RAHAT OLUN! KAPTAN SWING ŞEHİRDEN ÇIKAMAZ... DEVRİYELER TÜM GİRİŞ ÇIKIŞLARI TUTTU...
GÜLDÜRMEYİN BENİ BİNBAŞI...

İSTEDİĞİ AN ASKERLERİNİZİN GÖZÜ ÖNÜNDE ÇIKIP GİDER.. AMA DOSTLARI YÜZÜNDEN BUNU YAPMAYACAĞINA EMİNİM...

MİSTER BLÖF VE GAMIL BAYKUŞ MU?
EVET! BU ASİLER DOSTLUĞA ÇOK ÖNEM VERİR! VE ONTARİO KURTLARININ BAŞININ ELLERİ BAĞL ONLARIN ASILMASIN BEKLEYECEĞİNİ HİÇ SANMIYORUM.

ŞİMDİ DE SİZ BENİ GÜLDÜRÜYORSUNUZ! O İKİSİ EN SAĞLAM HÜCREYE KAPATILDI! ÜSTELİK SÜREKLİ GÖZETLENİYORLAR!

KAPTAN SWİNG İSE TEK BAŞINA! NE YAPABİLİR Kİ?
TEK BAŞINA DEĞİL! KURTULMASINA YARDIM EDEN BUNDA DA YARDIM EDECEKTİR! DİKKATLİ OLMALIYIZ!

Aynı anda...
UHLARIMIZ YAKINDA ÖĞÜN ÇAYIRLARINA, LU BÜYÜK DEDEMİN ANINA GÖÇECEK! UGH!
NE MUTLU BİR GELECEK...

BENSE SWİNG VE PUIK'İN YANINA GİTMEYİ TERCİH EDERDİM!

ARNINIZ ACIKTI MI? ŞİMDİ SİZE EFİS BİR ÇORBA GETİRİYORUM! HAH! HAH! HA!

KAYBOL! YOKSA KAPIYI KIRIP DİŞLERİNİ DÖKERİM!
VAY CA NINA!

EN İYİSİ ŞUNU KAPATAYIM! BU VAHŞİ ADAMLA OYUN OLMAZ!

SAKİN OL MİSTER BLÖF! DÜŞMANA ÖLÜMÜ KORKMADAN KABUL EDECEĞİMİZİ GÖSTERELİM! UGH!
SADECE SWING'İN SAĞ OLMASINI VE ÖCÜMÜZÜ ALMASIN DİLİYORUM

Bu arada yer altında...
ESAPLARIM YANLIŞ EĞİLSE ZİNDAN DUVARARINA BİR KAÇ METRE ALMIŞ OLMALI...
ÖYLEYSE MÜMKÜN OLDUĞU KADAR AZ GÜRÜLTÜ YAPMAYA ÇALIŞALIM!
BİRAZ DURUN DA BİR ŞEYLER YİYİN ÇOK YORULDUNUZ!

Akşamüstü...
ŞEHİRDEN AYRILMADIYSA BİR YERE SAKLANMIŞ OLMALI...

VE YÜZDE YÜZ ONU KURTARANIN EVİNDE... AMA NEREDE?

CAN BY REMBRAND

İNKAR ETMEYİN! BU KAPTAN SWING'İN KÖPEĞİ!
KİMİN OLDUĞUNU BİLMİYORUM! TESADÜFEN GELDİ!

ANNEMLE BABAM İNGİLİZLER TARAFINDAN ASILDI! DÜNYADA BİRİCİK SEVGİLİMDEN BAŞKA KİMSEM KALMADI!
O SİZİ SEVİYOR MU?

KAPTAN SWING'E AŞIK VE DİŞİ BİR KEDİ KADAR DA KISKANÇ! KONUŞMASINI İSTİYORSAM BAŞKA BİR YOL BULMALIYIM...

MALESEF HAYIR! DÜN AKŞAM BAŞKA BİRİNİ SEVDİĞİNİ SÖYLEDİ! BİR MEYHANEDE RASTLADIĞI BİR KIZA AŞIK OLMUŞ!
MEYHANEDE Mİ? ÖYLEYSE... BEN MİYİM ACABA?

Bu arada...
GELDİK! İŞTE ZİNDANIN DUVARI!
ŞİMDİ BARUTU YERLEŞTİRELİM JOSE!

Barutu dikkatle yerleştirip fitili tutuştururlar...
HERKES KENDİNİ KORUSUN!

BOOMM

İLERİİ!

İngiliz komutanlığında...
BU PATLAMA NEYDİ?
BİLMİYORUM EFENDİM!

HERKE
SAVAŞ YERLER
NE! KAPIYI V
TÜM GİRİŞLER
KAPATIN

Yukarıdaki İnglizler daha ne olduğunu anlayamadan
aşağıda Swing ve dostları saldırıya geçmiştir...
DİKKAT! ASİ!
AHH!
BANG

GASKİN! DOSTUM!
BANG

MİSTER BLÖF! GAMLI BAYKUŞ! BENİM! SWİNG!

BURADAYIZ DOSTUM!
KAPIDAN UZAK DURUN!
HÜD

Bu arada...
KİMSE SALDIRMIYOR! GÖRÜNÜRDE KİMSE YOK...
ZİNDANLAR! ONLARI DÜŞÜNEMEDİK
LANET OLSUN!

GASKİN! DOSTUM!
JOSE!

SANA BU PATLAMADA BİR İŞ VAR DEMİŞTİM GAMLI BAYKUŞ!
İNGİLİZLER GELMEDEN ÖNCE TÜYELİM BURADAN DOSTLARIM!

GELDİ BİLE!

ÇABUK TÜNELE!

AŞİLER TUTUKLULARI KURTARMIŞ!

BAŞLARINDA KAPTAN SWİNG VAR! ATEEŞ!

BANG

JOSE!

ZIP

ZIP

ZIP

AHH!

BANG

OMUZA KURŞUN YEMEK FALAN DURDURAMAZ BENİ!

TAKİP EDİN! İLERİ!

DUYUYOR MUSUNUZ? BİZİ TAKİP EDİYOR KIRMIZI KOKARCALAR!

BİRAZDAN TAKİP ETMEKTEN VAZGEÇERLER! ONLARA İYİ BİR SÜRPRİZİM VAR!

UĞURSUZ ASİLER! ZİNDANA GİRMEK İÇİN KOCA BİR TÜNEL KAZMIŞLAR!
KAZDIKLARI TÜNEL KENDİ MEZARLARI OLACAK!

O FİTİL ÇOK KISA SWİNG! KENDİN DE HAVAYA MI UÇMAK İSTİYORSUN?
SİZ KOŞUN! GİDİN!

İŞTE KAPTAN SWİNG!
ASİLERİ YAKALADIK!

VAY CANINA! FİTİL... DİKKAT!

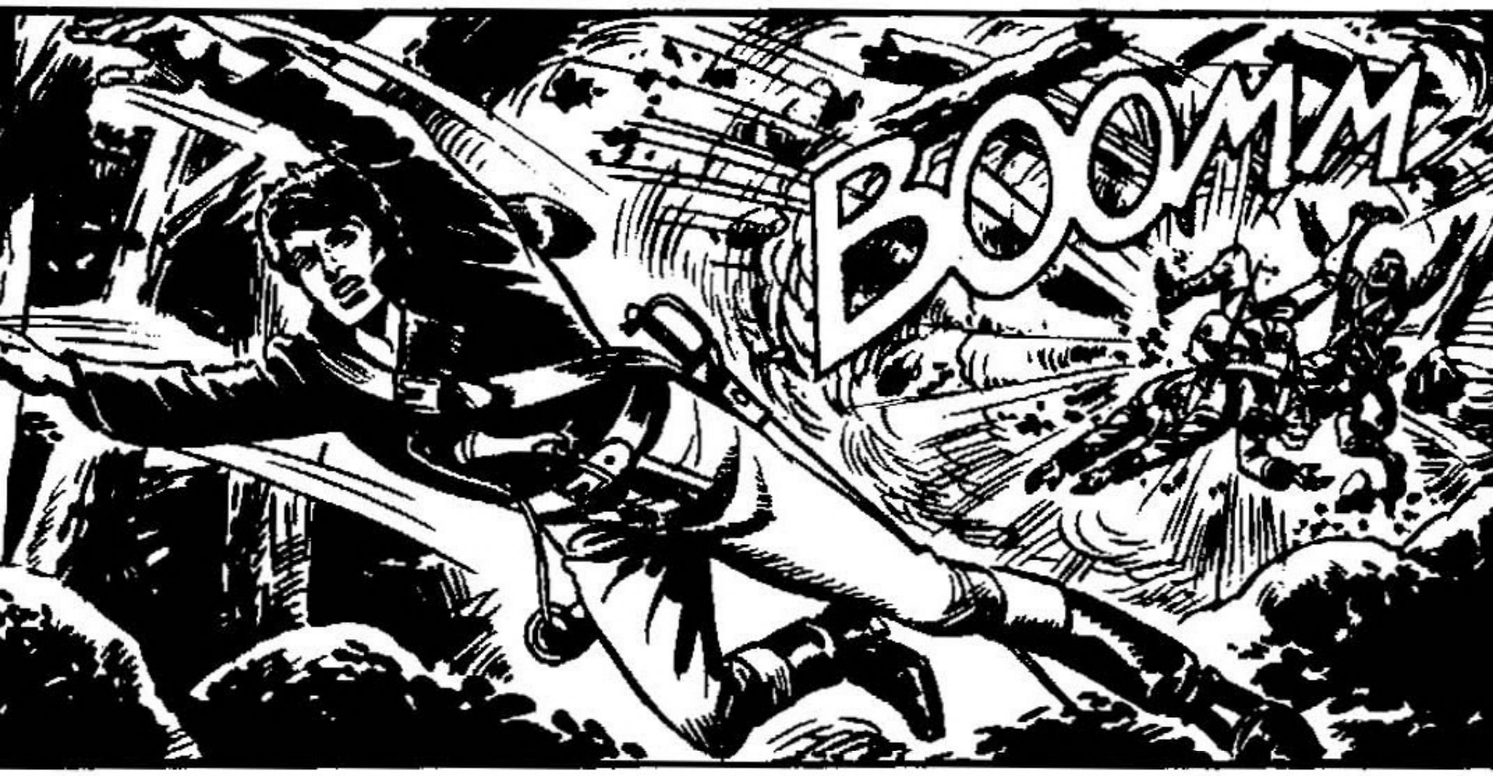
BOOMM

Meyhanede...
BİR PATLAMA DAHA... SÖYLESENİZE, NELER OLUYOR? NEDEN GÖZLERİNİZİ AYIRMADAN O KAPIYA BAKIYORSUNUZ?

OHH... BU ACI BENİ ÖLDÜRECEK! SUSMAKLA KALBİMİ PARÇALIYORSUNUZ!

PEKALA... BİRAZDAN ONU KURTARDIĞI YURTSEVERLERLE BİRLİKTE O KAPIDA GÖRECEKSİNİZ!

Bu arada...
İŞTE GELDİ! HEM DE SAPASAĞLAM!

TÜNEL PATLAMAYLA ÇÖKTÜ ARKADAŞLAR! İNGİLİZLER ARTIK BİZİ TAKİP EDEMEZ!

AMA TAM GELECEĞİ SIRADA GİTMEK Mİ İSTİYORSUNUZ?
ÇEKİL AYAĞIMIN ALTINDAN!

SİZ ONU SEVMİYORSUNUZ, NEFRET EDİYORSUNUZ ONDAN! YÜZÜNÜZDEN BELLİ AMA BURADAN ÇIKAMAYACAKSINIZ!
APTAL KIZ!

AHH! PİS HAYVAN!
GRRAURR

HAY ONTARİO'NUN TÜM KUNDUZLARI!

AAHH!
BANG

BENİ ÖLDÜRMEK İSTİYORDU! SİZE DE KİMBİLİR NE YAPACAKTI KAPTAN SWING?

GÖRDÜM NELLY... SONUNDA HERŞEYİ ANLADIĞIMI SANIYORUM...

ANLAMIYORUM!

İZİ DE ASTIRMAK MI İSTEDİNİZ? İZE NASIL İHANET DERSİNİZ BAYAN ONAHUE?

BAYAN DONAHUE ÖLDÜ...

NE? ÖLDÜ MÜ? AMA SİZ...

NU İKİ AY ÖNCE EŞFETTİK! ONUŞTURDUK! LDÜRMEDEN NCE PAROLANIZI A ÖĞRENDİK NDAN...

ŞİMDİ HERŞEY ANLAŞILIYOR.. SİZ İNGİLİZ AJANISINIZ!

O ZAVALLININ YERİNE GEÇİP BİZE KALEYLE İLGİLİ SAHTE MESAJI GÖNDERDİNİZ! VE BİZİ TUZAĞA DÜŞÜRDÜNÜZ!

 SCAN BY REMBRAND

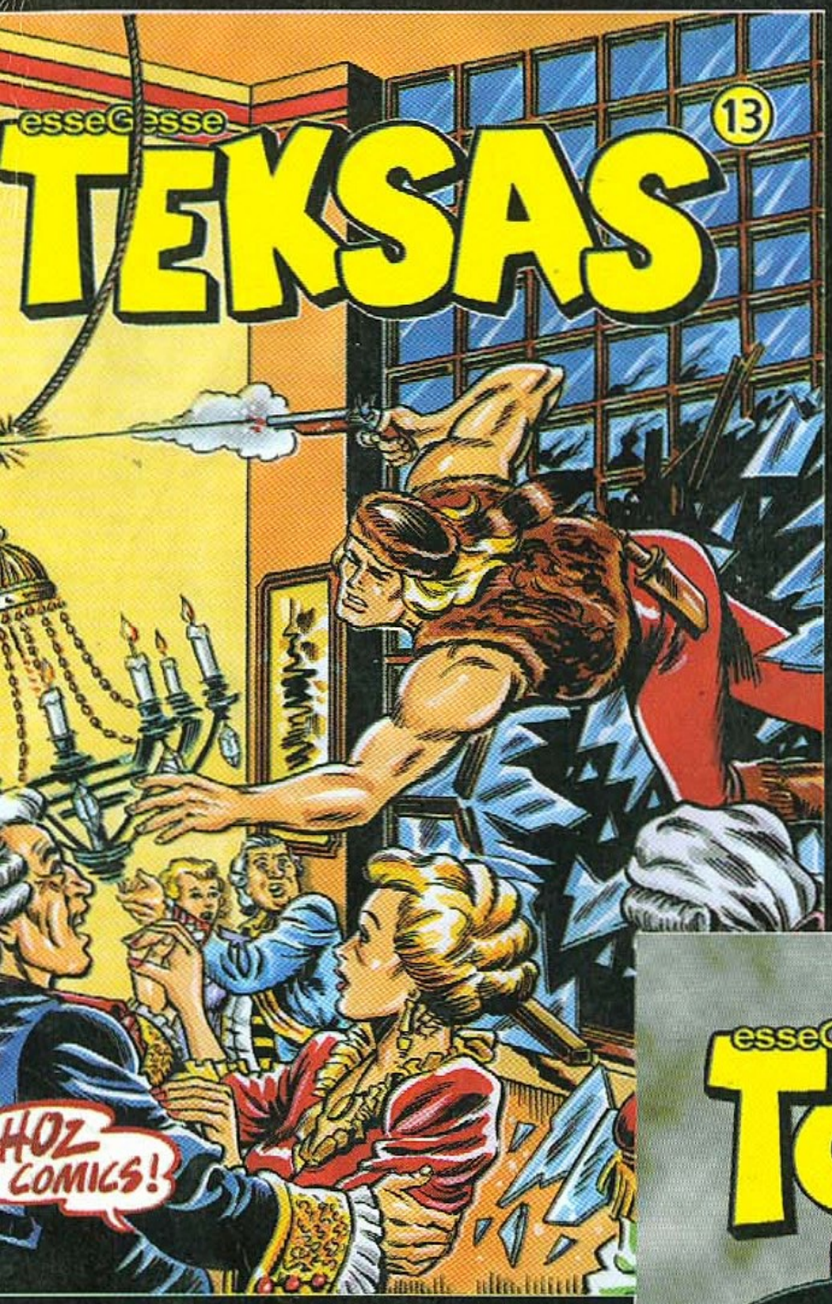

EsseGesse
Teksas
Tommiks
Her ayın
1'inde
BAYİLERDE

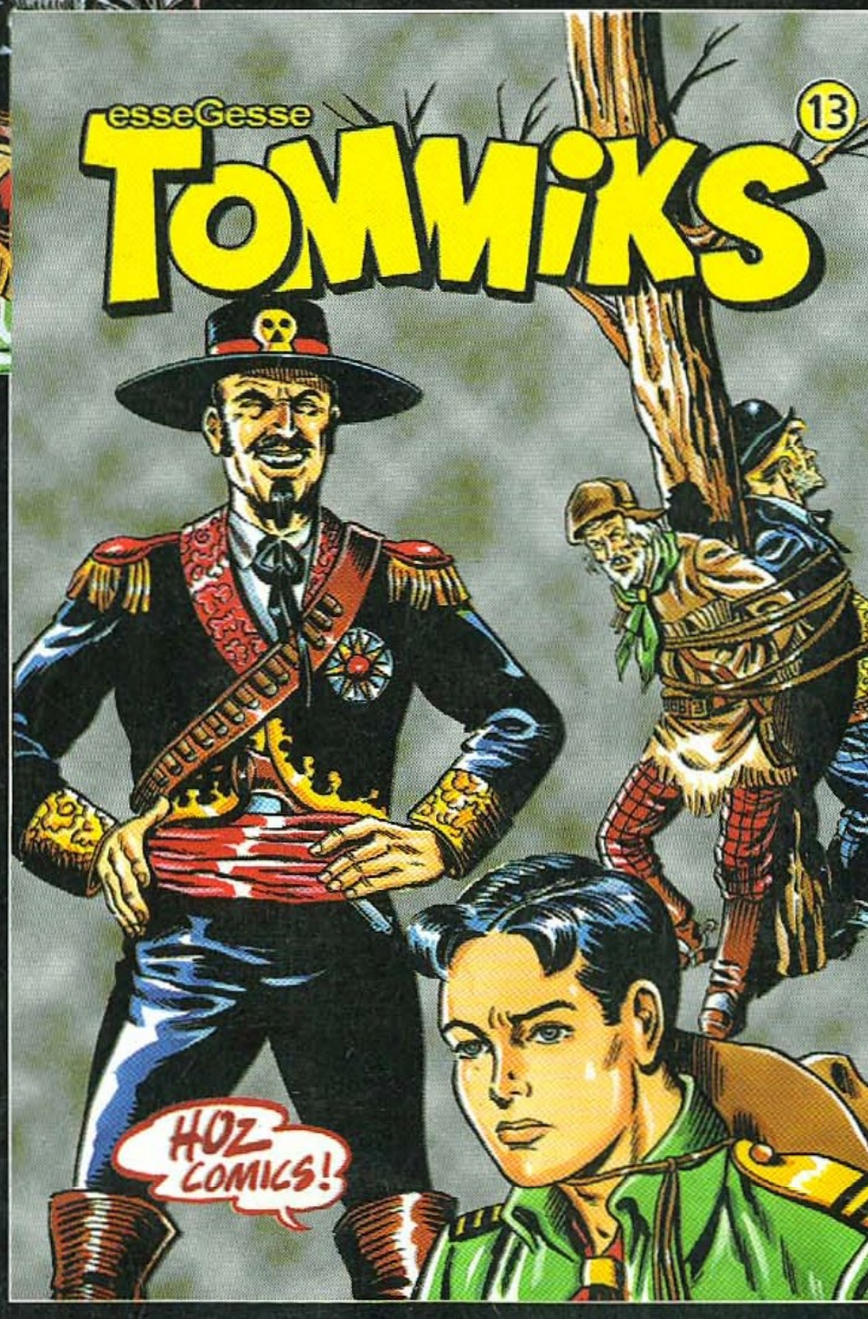

HOZ COMICS!

9 YTL
SN 1303 1344
71303 124465
Kıbrıs 10 YTL